

7:1 EKÅS S

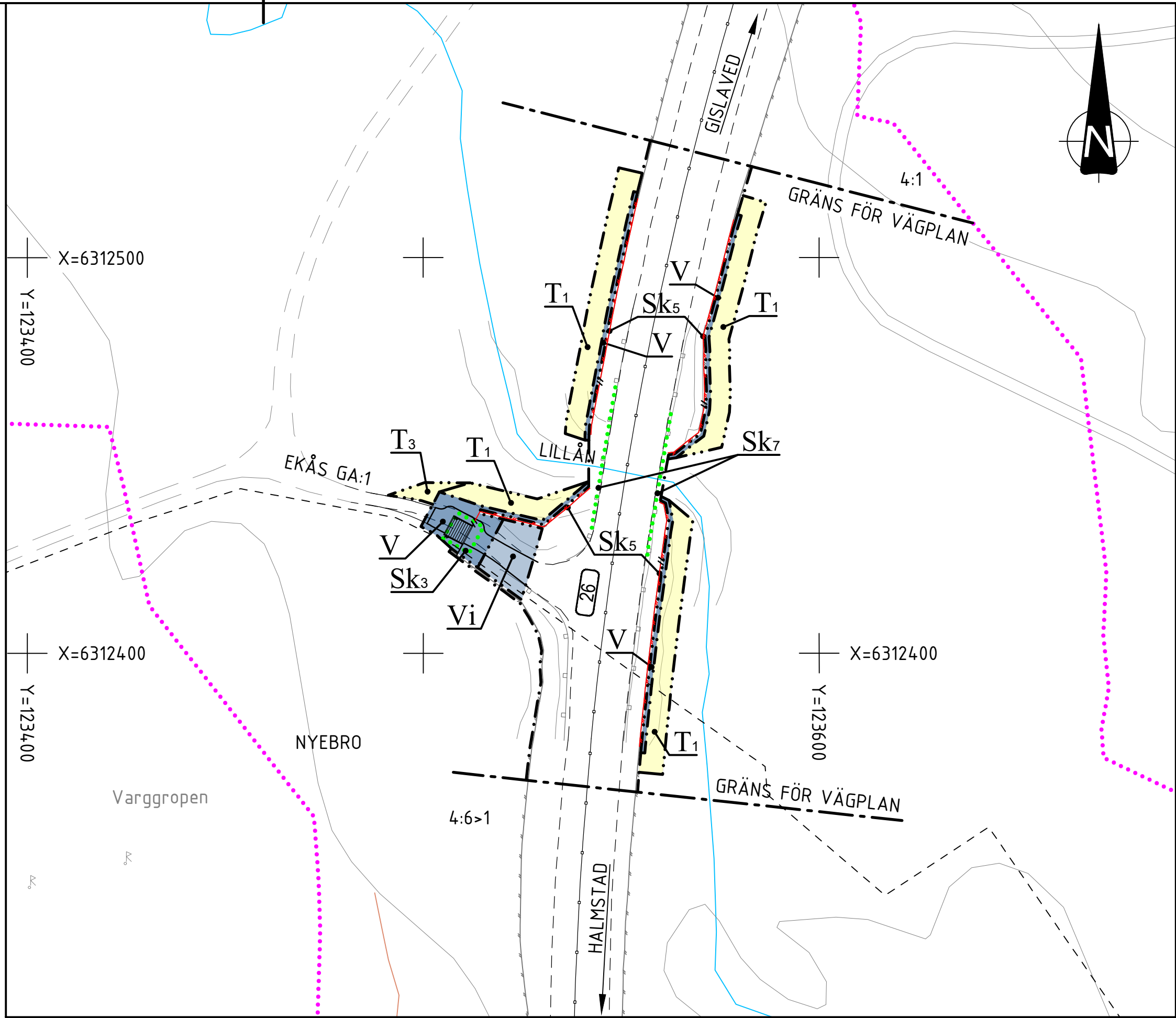

7:2 EKÅS VID LILLÅN

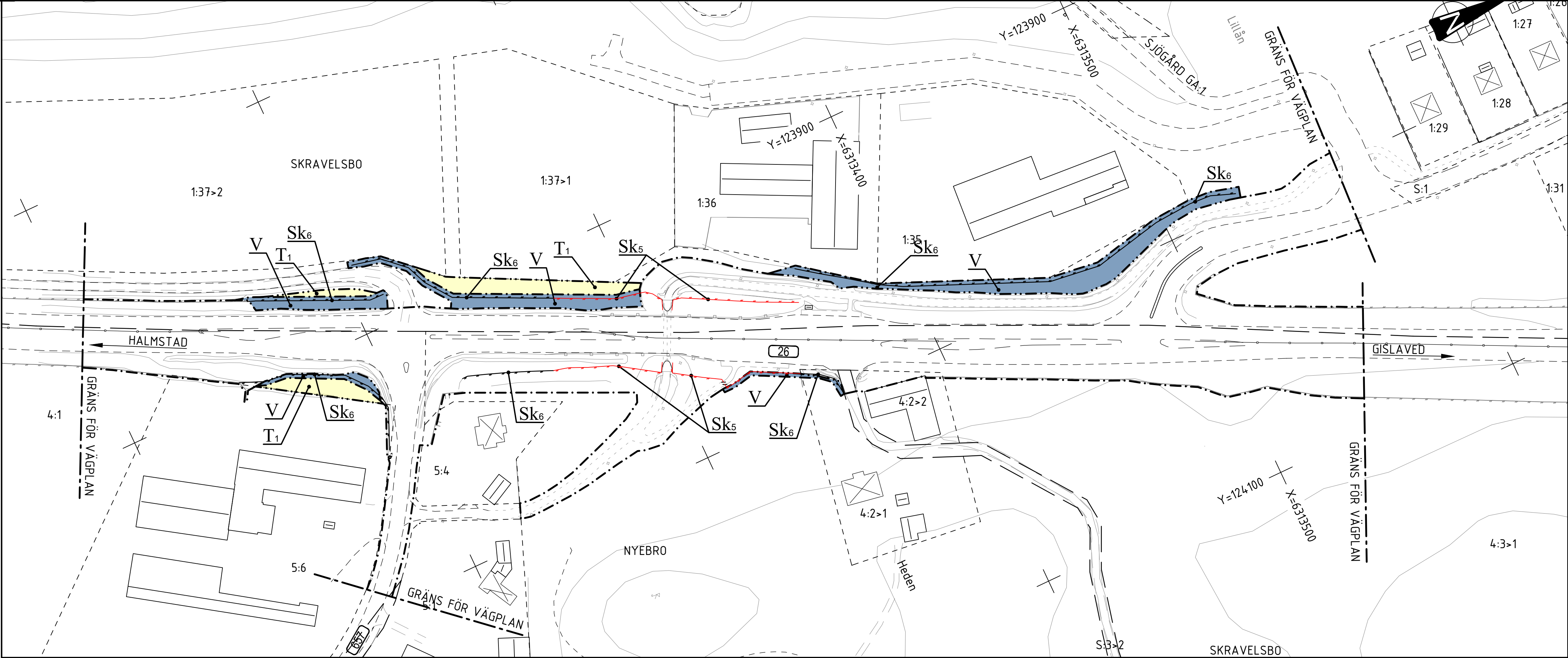

7:3 NYEBRO

### KOORDINATSYSTEM

PLANSYSTEM: SWEREF 99 13 30

HÖJDSYSTEM: RH2000

### TECKENFÖRKLARING

- FASTIGHETSGRÄNS
- TRAKTGRÄNS
- KOMMUNGRÄNS
- BEFINTLIGT VILTSTÄNGSEL / VÄGRÄCKE
- BEFINTLIGA BYGGNADER (BOSTAD/ÖVRIGA BYGGNADER)
- FORNLÄMNING/ÖVRIG KULTURHISTORISK LÄMNING

### PLANBESTÄMMELSER

#### MARKANSPRÅK

- GRÄNS FÖR VÄGOMRÅDE
- AVGRÄNSNING MELLAN OLIKA TYPER AV MARKANSPRÅK
- V** NYTT VÄGOMRÅDE
- Vi** NYTT VÄGOMRÅDE MED INSKRÄNKT VÄGRÄTT (SPEC. AV INSKRÄNKNING PÅ RITN. 200T0200)
- T<sub>x</sub>** TILLFÄLLIG NYTTJANDERÄTT (SE SPEC. PÅ RITNING 200T0200)

### SKYDDSÅTGÄRDER OCH FÖRSIKTIGHETSMÅTT

- Sk<sub>x</sub>** MARKERING ELLER AVGRÄNSNING AV SKYDDSÅTGÄRD/FÖRSIKTIGHETSMÅTT (SPEC. AV ÅTGÄRDER PÅ RITNING 200T0200)
- FAUNASTÄNGSEL / VILTSTÄNGSEL

### ÖVRIGA BETECKNINGAR PÅ PLANKARTAN

- BIOTOPSKYDD (SPEC. PÅ RITNING 200T0200)
- STRANDSKYDD (SPEC. PÅ RITNING 200T0200)
- 26** ALLMÄN VÄG, VÄGNR.
- BELYSNINGSSTOLPE
- BELYSNINGSCENTRAL / ELSKÅP

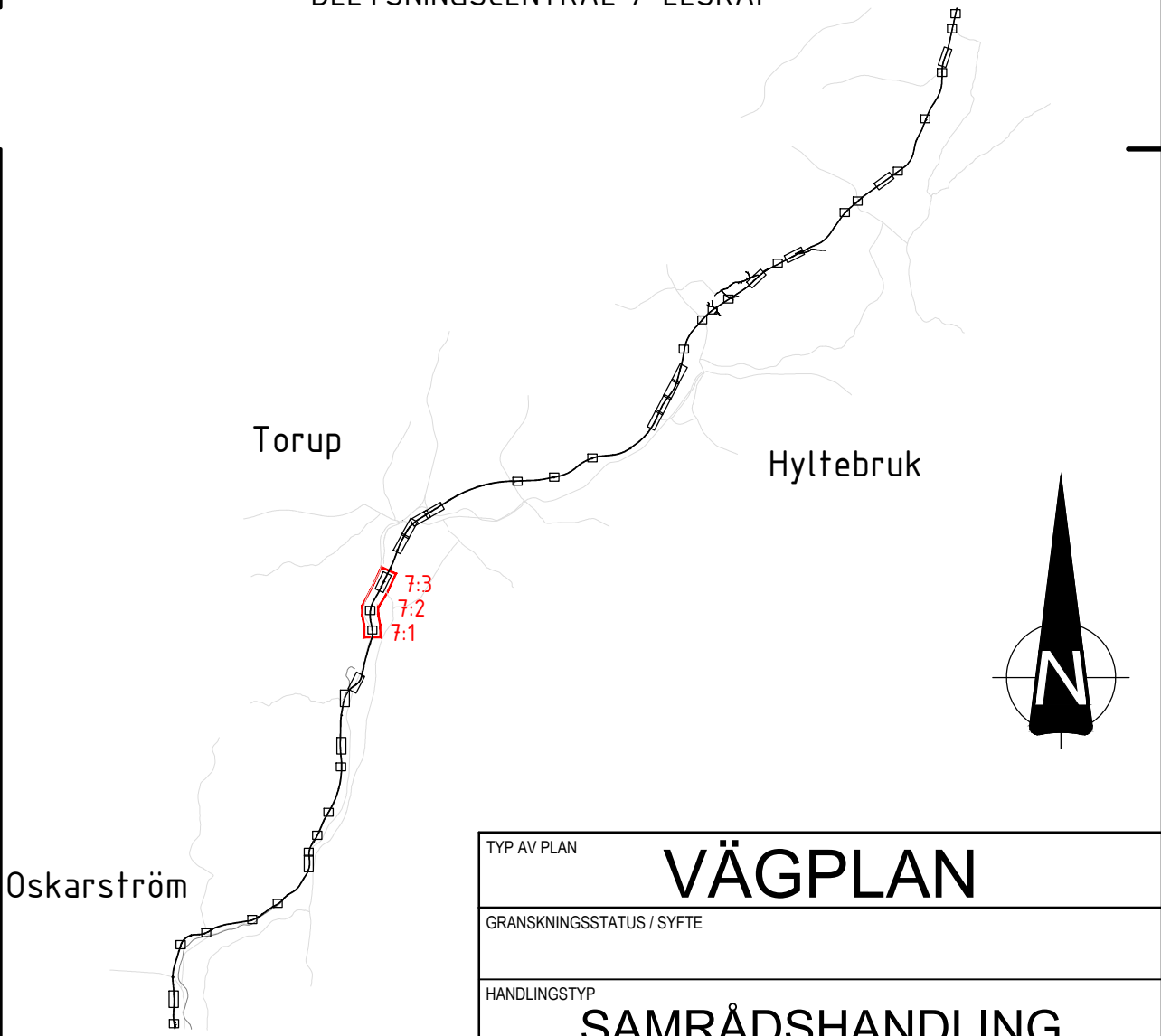

TYP AV PLAN			
VÄGPLAN			
GRANSKNINGSSTATUS / SYFTE			
HANDLINGSTYP			
SAMRÅDSHANDLING			
DATUM		LEVERANS / ÄNDRINGS-PM	
2025-11-11			
OBJEKT			
VÄG 26 OSKARSTRÖM-LÄNSGRÄNSEN			
DELOMRÅDE / BANDEL			
VÄG 26			
ANLÄGGNINGSGRÄNS			
GEMENSAMT			
OBJEKTNUMMER / KM		KONSTRUKTIONNUMMER	
177869			
BESTÄLLARE		LEVERANTÖR	
 TRAFIKVERKET		 MARKERA	
SKAPAD AV		UPPDRAGSGNUMMER	
A CARLSSON		5001-24003	
GODKÄND AV		ÄNDRING	
K SJÖHOLM		MARK	
RITNINGSTYP			
PLANRITNING			
TEKNIKOMRÅDE / INNEHÅLL			
T VÄGUTFORMNING OCH TRAFIK			
BESKRIVNING			
EKÅS S, EKÅS VID LILLÅN OCH NYEBRO			
SKALA		FÖRVALTNINGSNUMMER	
1:1000		A1	
RITNINGSGRUPP		BLAD	
2 00 T 02 07		NÄSTA BLAD	
		BET	

SKALA 1:1000 | A1-FORMAT (1:2000 | A3-FORMAT)

0 5 10 20 50 100m

\\Z:\Model\T2004\101.dwg  
\\Z:\Model\X2005\56.dwg  
\\Z:\Model\Z2006\401.dwg  
\\Z:\Model\X2009\71.dwg  
\\Z:\Model\Z2009\506.dwg  
\\Z:\Model\T2009\502.dwg  
\\Z:\Model\T2009\713.dwg  
\\Z:\Model\X2009\503.dwg  
\\Z:\Model\Z2009\714.dwg  
\\Z:\Model\T2009\715.dwg  
\\Z:\Model\T2009\716.dwg  
\\Z:\Model\T2009\717.dwg  
\\Z:\Model\T2009\718.dwg  
\\Z:\Model\T2009\719.dwg  
\\Z:\Model\T2009\720.dwg  
\\Z:\Model\T2009\721.dwg  
\\Z:\Model\T2009\722.dwg  
\\Z:\Model\T2009\723.dwg  
\\Z:\Model\T2009\724.dwg  
\\Z:\Model\T2009\725.dwg  
\\Z:\Model\T2009\726.dwg  
\\Z:\Model\T2009\727.dwg  
\\Z:\Model\T2009\728.dwg  
\\Z:\Model\T2009\729.dwg  
\\Z:\Model\T2009\730.dwg  
\\Z:\Model\T2009\731.dwg  
\\Z:\Model\T2009\732.dwg  
\\Z:\Model\T2009\733.dwg  
\\Z:\Model\T2009\734.dwg  
\\Z:\Model\T2009\735.dwg  
\\Z:\Model\T2009\736.dwg  
\\Z:\Model\T2009\737.dwg  
\\Z:\Model\T2009\738.dwg  
\\Z:\Model\T2009\739.dwg  
\\Z:\Model\T2009\740.dwg  
\\Z:\Model\T2009\741.dwg  
\\Z:\Model\T2009\742.dwg  
\\Z:\Model\T2009\743.dwg  
\\Z:\Model\T2009\744.dwg  
\\Z:\Model\T2009\745.dwg  
\\Z:\Model\T2009\746.dwg  
\\Z:\Model\T2009\747.dwg  
\\Z:\Model\T2009\748.dwg  
\\Z:\Model\T2009\749.dwg  
\\Z:\Model\T2009\750.dwg  
\\Z:\Model\T2009\751.dwg  
\\Z:\Model\T2009\752.dwg  
\\Z:\Model\T2009\753.dwg  
\\Z:\Model\T2009\754.dwg  
\\Z:\Model\T2009\755.dwg  
\\Z:\Model\T2009\756.dwg  
\\Z:\Model\T2009\757.dwg  
\\Z:\Model\T2009\758.dwg  
\\Z:\Model\T2009\759.dwg  
\\Z:\Model\T2009\760.dwg  
\\Z:\Model\T2009\761.dwg  
\\Z:\Model\T2009\762.dwg  
\\Z:\Model\T2009\763.dwg  
\\Z:\Model\T2009\764.dwg  
\\Z:\Model\T2009\765.dwg  
\\Z:\Model\T2009\766.dwg  
\\Z:\Model\T2009\767.dwg  
\\Z:\Model\T2009\768.dwg  
\\Z:\Model\T2009\769.dwg  
\\Z:\Model\T2009\770.dwg  
\\Z:\Model\T2009\771.dwg  
\\Z:\Model\T2009\772.dwg  
\\Z:\Model\T2009\773.dwg  
\\Z:\Model\T2009\774.dwg  
\\Z:\Model\T2009\775.dwg  
\\Z:\Model\T2009\776.dwg  
\\Z:\Model\T2009\777.dwg  
\\Z:\Model\T2009\778.dwg  
\\Z:\Model\T2009\779.dwg  
\\Z:\Model\T2009\780.dwg  
\\Z:\Model\T2009\781.dwg  
\\Z:\Model\T2009\782.dwg  
\\Z:\Model\T2009\783.dwg  
\\Z:\Model\T2009\784.dwg  
\\Z:\Model\T2009\785.dwg  
\\Z:\Model\T2009\786.dwg  
\\Z:\Model\T2009\787.dwg  
\\Z:\Model\T2009\788.dwg  
\\Z:\Model\T2009\789.dwg  
\\Z:\Model\T2009\790.dwg  
\\Z:\Model\T2009\791.dwg  
\\Z:\Model\T2009\792.dwg  
\\Z:\Model\T2009\793.dwg  
\\Z:\Model\T2009\794.dwg  
\\Z:\Model\T2009\795.dwg  
\\Z:\Model\T2009\796.dwg  
\\Z:\Model\T2009\797.dwg  
\\Z:\Model\T2009\798.dwg  
\\Z:\Model\T2009\799.dwg  
\\Z:\Model\T2009\800.dwg  
\\Z:\Model\T2009\801.dwg  
\\Z:\Model\T2009\802.dwg  
\\Z:\Model\T2009\803.dwg  
\\Z:\Model\T2009\804.dwg  
\\Z:\Model\T2009\805.dwg  
\\Z:\Model\T2009\806.dwg  
\\Z:\Model\T2009\807.dwg  
\\Z:\Model\T2009\808.dwg  
\\Z:\Model\T2009\809.dwg  
\\Z:\Model\T2009\810.dwg  
\\Z:\Model\T2009\811.dwg  
\\Z:\Model\T2009\812.dwg  
\\Z:\Model\T2009\813.dwg  
\\Z:\Model\T2009\814.dwg  
\\Z:\Model\T2009\815.dwg  
\\Z:\Model\T2009\816.dwg  
\\Z:\Model\T2009\817.dwg  
\\Z:\Model\T2009\818.dwg  
\\Z:\Model\T2009\819.dwg  
\\Z:\Model\T2009\820.dwg  
\\Z:\Model\T2009\821.dwg  
\\Z:\Model\T2009\822.dwg  
\\Z:\Model\T2009\823.dwg  
\\Z:\Model\T2009\824.dwg  
\\Z:\Model\T2009\825.dwg  
\\Z:\Model\T2009\826.dwg  
\\Z:\Model\T2009\827.dwg  
\\Z:\Model\T2009\828.dwg  
\\Z:\Model\T2009\829.dwg  
\\Z:\Model\T2009\830.dwg  
\\Z:\Model\T2009\831.dwg  
\\Z:\Model\T2009\832.dwg  
\\Z:\Model\T2009\833.dwg  
\\Z:\Model\T2009\834.dwg  
\\Z:\Model\T2009\835.dwg  
\\Z:\Model\T2009\836.dwg  
\\Z:\Model\T2009\837.dwg  
\\Z:\Model\T2009\838.dwg  
\\Z:\Model\T2009\839.dwg  
\\Z:\Model\T2009\840.dwg  
\\Z:\Model\T2009\841.dwg  
\\Z:\Model\T2009\842.dwg  
\\Z:\Model\T2009\843.dwg  
\\Z:\Model\T2009\844.dwg  
\\Z:\Model\T2009\845.dwg  
\\Z:\Model\T2009\846.dwg  
\\Z:\Model\T2009\847.dwg  
\\Z:\Model\T2009\848.dwg  
\\Z:\Model\T2009\849.dwg  
\\Z:\Model\T2009\850.dwg  
\\Z:\Model\T2009\851.dwg  
\\Z:\Model\T2009\852.dwg  
\\Z:\Model\T2009\853.dwg  
\\Z:\Model\T2009\854.dwg  
\\Z:\Model\T2009\855.dwg  
\\Z:\Model\T2009\856.dwg  
\\Z:\Model\T2009\857.dwg  
\\Z:\Model\T2009\858.dwg  
\\Z:\Model\T2009\859.dwg  
\\Z:\Model\T2009\860.dwg  
\\Z:\Model\T2009\861.dwg  
\\Z:\Model\T2009\862.dwg  
\\Z:\Model\T2009\863.dwg  
\\Z:\Model\T2009\864.dwg  
\\Z:\Model\T2009\865.dwg  
\\Z:\Model\T2009\866.dwg  
\\Z:\Model\T2009\867.dwg  
\\Z:\Model\T2009\868.dwg  
\\Z:\Model\T2009\869.dwg  
\\Z:\Model\T2009\870.dwg  
\\Z:\Model\T2009\871.dwg  
\\Z:\Model\T2009\872.dwg  
\\Z:\Model\T2009\873.dwg  
\\Z:\Model\T2009\874.dwg  
\\Z:\Model\T2009\875.dwg  
\\Z:\Model\T2009\876.dwg  
\\Z:\Model\T2009\877.dwg  
\\Z:\Model\T2009\878.dwg  
\\Z:\Model\T2009\879.dwg  
\\Z:\Model\T2009\880.dwg  
\\Z:\Model\T2009\881.dwg  
\\Z:\Model\T2009\882.dwg  
\\Z:\Model\T2009\883.dwg  
\\Z:\Model\T2009\884.dwg  
\\Z:\Model\T2009\885.dwg  
\\Z:\Model\T2009\886.dwg  
\\Z:\Model\T2009\887.dwg  
\\Z:\Model\T2009\888.dwg  
\\Z:\Model\T2009\889.dwg  
\\Z:\Model\T2009\890.dwg  
\\Z:\Model\T2009\891.dwg  
\\Z:\Model\T2009\892.dwg  
\\Z:\Model\T2009\893.dwg  
\\Z:\Model\T2009\894.dwg  
\\Z:\Model\T2009\895.dwg  
\\Z:\Model\T2009\896.dwg  
\\Z:\Model\T2009\897.dwg  
\\Z:\Model\T2009\898.dwg  
\\Z:\Model\T2009\899.dwg  
\\Z:\Model\T2009\900.dwg  
\\Z:\Model\T2009\901.dwg  
\\Z:\Model\T2009\902.dwg  
\\Z:\Model\T2009\903.dwg  
\\Z:\Model\T2009\904.dwg  
\\Z:\Model\T2009\905.dwg  
\\Z:\Model\T2009\906.dwg  
\\Z:\Model\T2009\907.dwg  
\\Z:\Model\T2009\908.dwg  
\\Z:\Model\T2009\909.dwg  
\\Z:\Model\T2009\910.dwg  
\\Z:\Model\T2009\911.dwg  
\\Z:\Model\T2009\912.dwg  
\\Z:\Model\T2009\913.dwg  
\\Z:\Model\T2009\914.dwg  
\\Z:\Model\T2009\915.dwg  
\\Z:\Model\T2009\916.dwg  
\\Z:\Model\T2009\917.dwg  
\\Z:\Model\T2009\918.dwg  
\\Z:\Model\T2009\919.dwg  
\\Z:\Model\T2009\920.dwg  
\\Z:\Model\T2009\921.dwg  
\\Z:\Model\T2009\922.dwg  
\\Z:\Model\T2009\923.dwg  
\\Z:\Model\T2009\924.dwg  
\\Z:\Model\T2009\925.dwg  
\\Z:\Model\T2009\926.dwg  
\\Z:\Model\T2009\927.dwg  
\\Z:\Model\T2009\928.dwg  
\\Z:\Model\T2009\929.dwg  
\\Z:\Model\T2009\930.dwg  
\\Z:\Model\T2009\931.dwg  
\\Z:\Model\T2009\932.dwg  
\\Z:\Model\T2009\933.dwg  
\\Z:\Model\T2009\934.dwg  
\\Z:\Model\T2009\935.dwg  
\\Z:\Model\T2009\936.dwg  
\\Z:\Model\T2009\937.dwg  
\\Z:\Model\T2009\938.dwg  
\\Z:\Model\T2009\939.dwg  
\\Z:\Model\T2009\940.dwg  
\\Z:\Model\T2009\941.dwg  
\\Z:\Model\T2009\942.dwg  
\\Z:\Model\T2009\943.dwg  
\\Z:\Model\T2009\944.dwg  
\\Z:\Model\T2009\945.dwg  
\\Z:\Model\T2009\946.dwg  
\\Z:\Model\T2009\947.dwg  
\\Z:\Model\T2009\948.dwg  
\\Z:\Model\T2009\949.dwg  
\\Z:\Model\T2009\950.dwg  
\\Z:\Model\T2009\951.dwg  
\\Z:\Model\T2009\952.dwg  
\\Z:\Model\T2009\953.dwg  
\\Z:\Model\T2009\954.dwg  
\\Z:\Model\T2009\955.dwg  
\\Z:\Model\T2009\956.dwg  
\\Z:\Model\T2009\957.dwg  
\\Z:\Model\T2009\958.dwg  
\\Z:\Model\T2009\959.dwg  
\\Z:\Model\T2009\960.dwg  
\\Z:\Model\T2009\961.dwg  
\\Z:\Model\T2009\962.dwg  
\\Z:\Model\T2009\963.dwg  
\\Z:\Model\T2009\964.dwg  
\\Z:\Model\T2009\965.dwg  
\\Z:\Model\T2009\966.dwg  
\\Z:\Model\T2009\967.dwg  
\\Z:\Model\T2009\968.dwg  
\\Z:\Model\T2009\969.dwg  
\\Z:\Model\T2009\970.dwg  
\\Z:\Model\T2009\971.dwg  
\\Z:\Model\T2009\972.dwg  
\\Z:\Model\T2009\973.dwg  
\\Z:\Model\T2009\974.dwg  
\\Z:\Model\T2009\975.dwg  
\\Z:\Model\T2009\976.dwg  
\\Z:\Model\T2009\977.dwg  
\\Z:\Model\T2009\978.dwg  
\\Z:\Model\T2009\979.dwg  
\\Z:\Model\T2009\980.dwg  
\\Z:\Model\T2009\981.dwg  
\\Z:\Model\T2009\982.dwg  
\\Z:\Model\T2009\983.dwg  
\\Z:\Model\T2009\984.dwg  
\\Z:\Model\T2009\985.dwg  
\\Z:\Model\T2009\986.dwg  
\\Z:\Model\T2009\987.dwg  
\\Z:\Model\T2009\988.dwg  
\\Z:\Model\T2009\989.dwg  
\\Z:\Model\T2009\990.dwg  
\\Z:\Model\T2009\991.dwg  
\\Z:\Model\T2009\992.dwg  
\\Z:\Model\T2009\993.dwg  
\\Z:\Model\T2009\994.dwg  
\\Z:\Model\T2009\995.dwg  
\\Z:\Model\T2009\996.dwg  
\\Z:\Model\T2009\997.dwg  
\\Z:\Model\T2009\998.dwg  
\\Z:\Model\T2009\999.dwg  
\\Z:\Model\T2009\1000.dwg

XREFS:

FL-H\2007-2003 VÄG 26 PLANPÅSSÄTTER OSKARSTRÖM-LÄNSGRÄNSEN\2\1\REF\20070207.DWG PLOTTAD: 2025-11-07 12:57 AV ANVÄNDARE: JCN



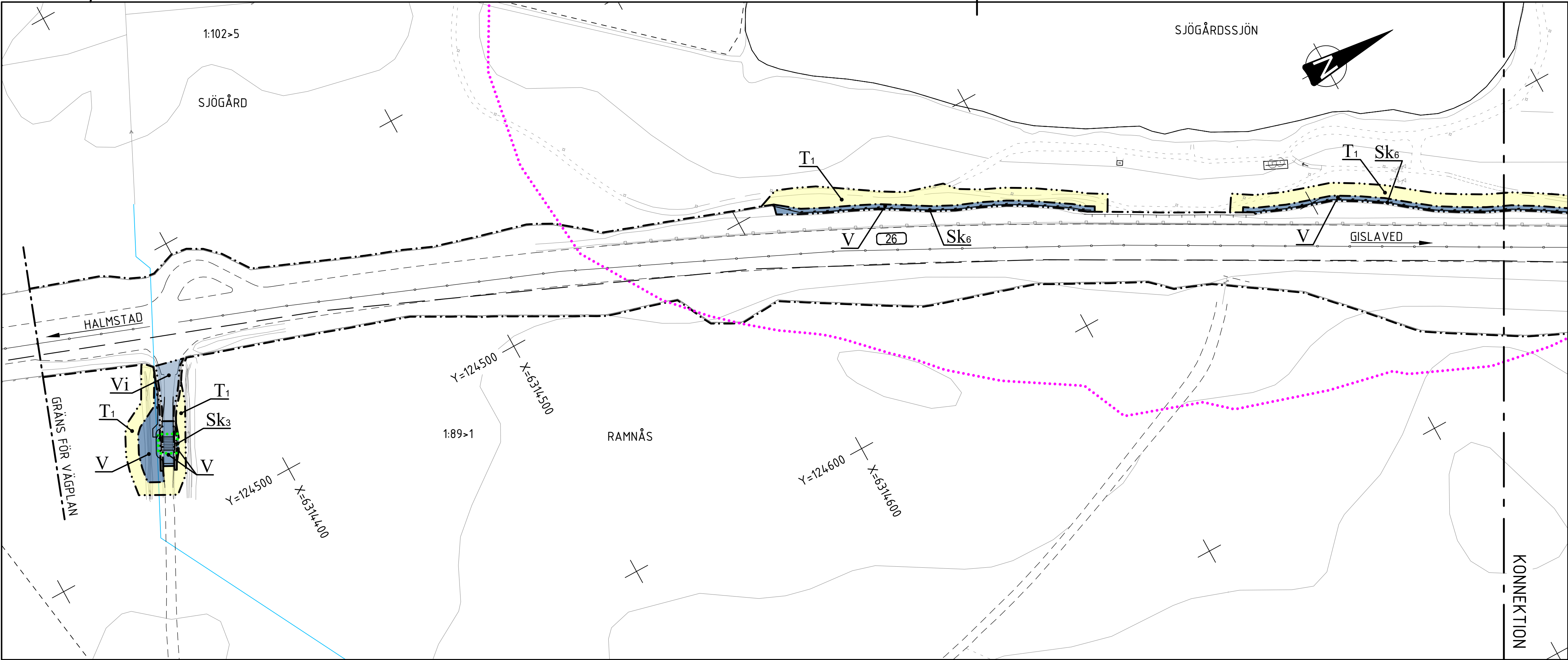

COORDINATSYSTEM

PLANSYSTEM: SWEREF 99 13 30

HÖJDSYSTEM: RH2000

TECKENFÖRKLARING

- FASTIGHETSGRÄNS
- TRAKTGRÄNS
- KOMMUNGRÄNS
- BEFINTLIGT VILTSTÄNGSEL / VÄGRÄCKE
- BEFINTLIGA BYGGNADER (BOSTAD/ÖVRIGA BYGGNADER)
- FORNLÄMNING/ÖVRIG KULTURHISTORISK LÄMNING

PLANBESTÄMMELSER

MARKANSPRÅK

- GRÄNS FÖR VÄGOMRÅDE
- AVGRÄNSNING MELLAN OLIKA TYPER AV MARKANSPRÅK
- NYTT VÄGOMRÅDE
- NYTT VÄGOMRÅDE MED INSKRÄNKT VÄGRÄTT (SPEC. AV INSKRÄNKNING PÅ RITN. 200T0200)
- TILLFÄLLIG NYTTJANDERÄTT (SE SPEC. PÅ RITNING 200T0200)

SKYDDSÅTGÄRDER OCH FÖRSIKTIGHETSMÅTT

- MARKERING ELLER AVGRÄNSNING AV SKYDDSÅTGÄRD/FÖRSIKTIGHETSMÅTT (SPEC. AV ÅTGÄRDER PÅ RITNING 200T0200)
- FAUNASTÄNGSEL / VILTSTÄNGSEL

ÖVRIGA BETECKNINGAR PÅ PLANKARTAN

- BIOTOPSKYDD (SPEC. PÅ RITNING 200T0200)
- STRANDSKYDD (SPEC. PÅ RITNING 200T0200)
- ALLMÄN VÄG, VÄGNR.
- BELYSNINGSTOLPE
- BELYSNINGSCENTRAL / ELSKÅP

8:1 TORUP S

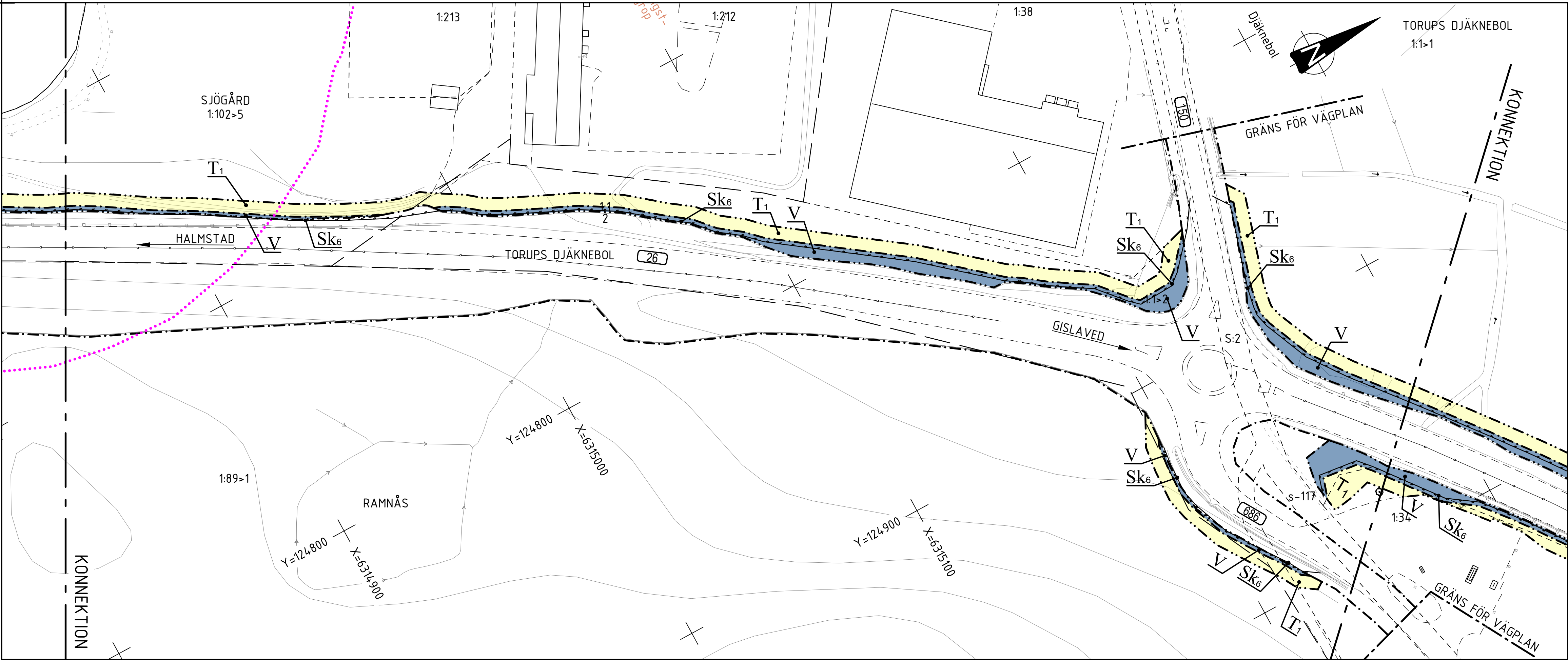

8:2 TORUP N

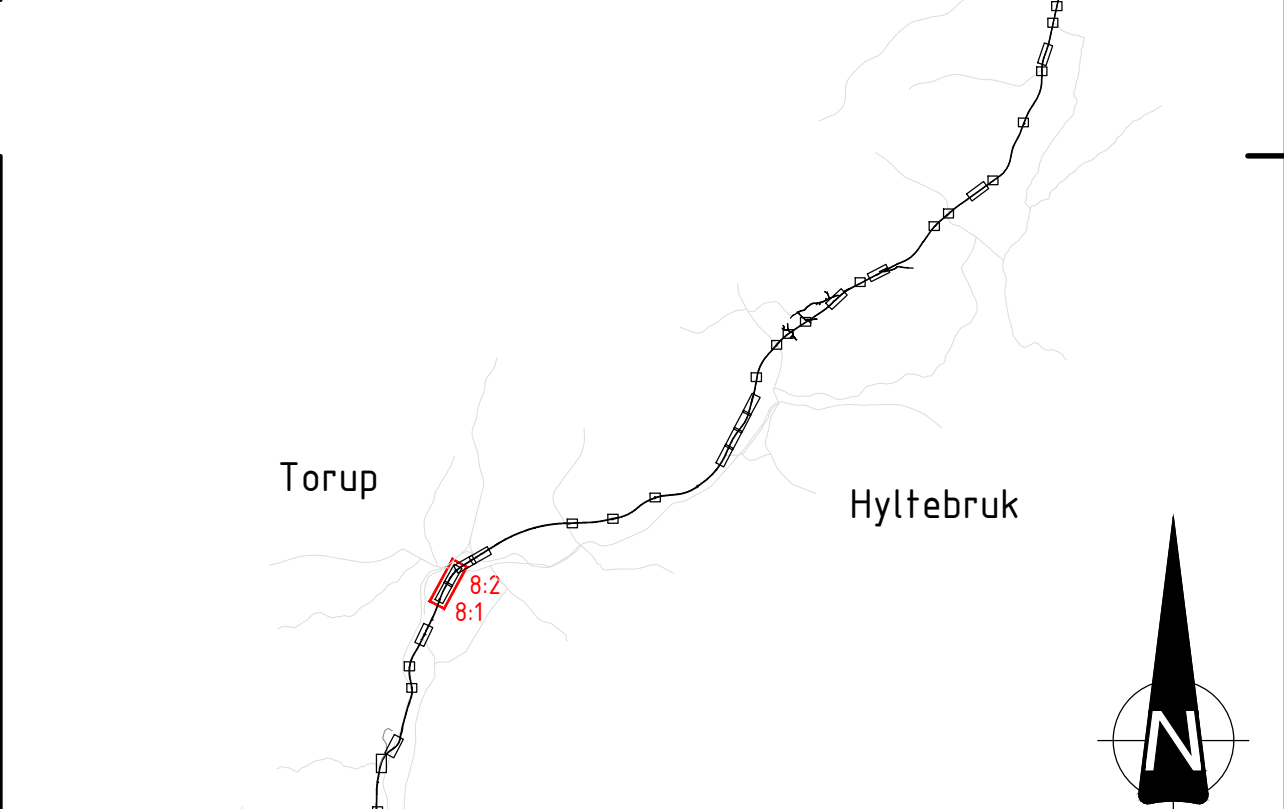

TYP AV PLAN			
VÄGPLAN			
GRANSKNINGSSTATUS / SYFTE			
HANDLINGSTYP			
SAMRÅDSHANDLING			
DATUM		2025-11-11	
OBJEKT		VÄG 26 OSKARSTRÖM-LÄNSGRÄNSEN	
DELOMRÅDE / BANDEL		VÄG 26	
ANLÄGGNINGSDEL		GEMENSAMT	
OBJEKTNUMMER / KM		177869	
BESTÄLLARE		LEVERANTÖR	
TRAFIKVERKET		MARKERA	
SKAPAD AV		UPPDRAGSNUMMER	
A CARLSSON		5001-24003	
GODKÄND AV		AVDELNING	
K SJÖHOLM		MARK	
RITNINGSTYP		PLANRITNING	
TEKNIKOMRÅDE / INNEHÅLL		T VÄGUTFORMNING OCH TRAFIK	
BESKRIVNING		TORUP	
SKALA		FORMAT	
1:1000		A1	
RITNINGNUMMER		FÖRVALTNINGSNUMMER	
2 00 T 02 08		BLAD	
		NÄSTA BLAD	
		BET	

SKALA 1:1000 | A1-FORMAT (1:2000 | A3-FORMAT)

\\X:\Model\2009501.dwg  
\\X:\Model\2009503.dwg  
\\X:\Model\2009504.dwg  
\\X:\Model\2009505.dwg  
\\X:\Model\2009506.dwg  
\\X:\Model\2009507.dwg  
\\X:\Model\2009508.dwg  
\\X:\Model\2009509.dwg  
\\X:\Model\2009510.dwg  
\\X:\Model\2009511.dwg  
\\X:\Model\2009512.dwg  
\\X:\Model\2009513.dwg  
\\X:\Model\2009514.dwg  
\\X:\Model\2009515.dwg  
\\X:\Model\2009516.dwg  
\\X:\Model\2009517.dwg  
\\X:\Model\2009518.dwg  
\\X:\Model\2009519.dwg  
\\X:\Model\2009520.dwg  
\\X:\Model\2009521.dwg  
\\X:\Model\2009522.dwg  
\\X:\Model\2009523.dwg  
\\X:\Model\2009524.dwg  
\\X:\Model\2009525.dwg  
\\X:\Model\2009526.dwg  
\\X:\Model\2009527.dwg  
\\X:\Model\2009528.dwg  
\\X:\Model\2009529.dwg  
\\X:\Model\2009530.dwg  
\\X:\Model\2009531.dwg  
\\X:\Model\2009532.dwg  
\\X:\Model\2009533.dwg  
\\X:\Model\2009534.dwg  
\\X:\Model\2009535.dwg  
\\X:\Model\2009536.dwg  
\\X:\Model\2009537.dwg  
\\X:\Model\2009538.dwg  
\\X:\Model\2009539.dwg  
\\X:\Model\2009540.dwg  
\\X:\Model\2009541.dwg  
\\X:\Model\2009542.dwg  
\\X:\Model\2009543.dwg  
\\X:\Model\2009544.dwg  
\\X:\Model\2009545.dwg  
\\X:\Model\2009546.dwg  
\\X:\Model\2009547.dwg  
\\X:\Model\2009548.dwg  
\\X:\Model\2009549.dwg  
\\X:\Model\2009550.dwg  
\\X:\Model\2009551.dwg  
\\X:\Model\2009552.dwg  
\\X:\Model\2009553.dwg  
\\X:\Model\2009554.dwg  
\\X:\Model\2009555.dwg  
\\X:\Model\2009556.dwg  
\\X:\Model\2009557.dwg  
\\X:\Model\2009558.dwg  
\\X:\Model\2009559.dwg  
\\X:\Model\2009560.dwg  
\\X:\Model\2009561.dwg  
\\X:\Model\2009562.dwg  
\\X:\Model\2009563.dwg  
\\X:\Model\2009564.dwg  
\\X:\Model\2009565.dwg  
\\X:\Model\2009566.dwg  
\\X:\Model\2009567.dwg  
\\X:\Model\2009568.dwg  
\\X:\Model\2009569.dwg  
\\X:\Model\2009570.dwg  
\\X:\Model\2009571.dwg  
\\X:\Model\2009572.dwg  
\\X:\Model\2009573.dwg  
\\X:\Model\2009574.dwg  
\\X:\Model\2009575.dwg  
\\X:\Model\2009576.dwg  
\\X:\Model\2009577.dwg  
\\X:\Model\2009578.dwg  
\\X:\Model\2009579.dwg  
\\X:\Model\2009580.dwg  
\\X:\Model\2009581.dwg  
\\X:\Model\2009582.dwg  
\\X:\Model\2009583.dwg  
\\X:\Model\2009584.dwg  
\\X:\Model\2009585.dwg  
\\X:\Model\2009586.dwg  
\\X:\Model\2009587.dwg  
\\X:\Model\2009588.dwg  
\\X:\Model\2009589.dwg  
\\X:\Model\2009590.dwg  
\\X:\Model\2009591.dwg  
\\X:\Model\2009592.dwg  
\\X:\Model\2009593.dwg  
\\X:\Model\2009594.dwg  
\\X:\Model\2009595.dwg  
\\X:\Model\2009596.dwg  
\\X:\Model\2009597.dwg  
\\X:\Model\2009598.dwg  
\\X:\Model\2009599.dwg  
\\X:\Model\2009600.dwg  
\\X:\Model\2009601.dwg  
\\X:\Model\2009602.dwg  
\\X:\Model\2009603.dwg  
\\X:\Model\2009604.dwg  
\\X:\Model\2009605.dwg  
\\X:\Model\2009606.dwg  
\\X:\Model\2009607.dwg  
\\X:\Model\2009608.dwg  
\\X:\Model\2009609.dwg  
\\X:\Model\2009610.dwg  
\\X:\Model\2009611.dwg  
\\X:\Model\2009612.dwg  
\\X:\Model\2009613.dwg  
\\X:\Model\2009614.dwg  
\\X:\Model\2009615.dwg  
\\X:\Model\2009616.dwg  
\\X:\Model\2009617.dwg  
\\X:\Model\2009618.dwg  
\\X:\Model\2009619.dwg  
\\X:\Model\2009620.dwg  
\\X:\Model\2009621.dwg  
\\X:\Model\2009622.dwg  
\\X:\Model\2009623.dwg  
\\X:\Model\2009624.dwg  
\\X:\Model\2009625.dwg  
\\X:\Model\2009626.dwg  
\\X:\Model\2009627.dwg  
\\X:\Model\2009628.dwg  
\\X:\Model\2009629.dwg  
\\X:\Model\2009630.dwg  
\\X:\Model\2009631.dwg  
\\X:\Model\2009632.dwg  
\\X:\Model\2009633.dwg  
\\X:\Model\2009634.dwg  
\\X:\Model\2009635.dwg  
\\X:\Model\2009636.dwg  
\\X:\Model\2009637.dwg  
\\X:\Model\2009638.dwg  
\\X:\Model\2009639.dwg  
\\X:\Model\2009640.dwg  
\\X:\Model\2009641.dwg  
\\X:\Model\2009642.dwg  
\\X:\Model\2009643.dwg  
\\X:\Model\2009644.dwg  
\\X:\Model\2009645.dwg  
\\X:\Model\2009646.dwg  
\\X:\Model\2009647.dwg  
\\X:\Model\2009648.dwg  
\\X:\Model\2009649.dwg  
\\X:\Model\2009650.dwg  
\\X:\Model\2009651.dwg  
\\X:\Model\2009652.dwg  
\\X:\Model\2009653.dwg  
\\X:\Model\2009654.dwg  
\\X:\Model\2009655.dwg  
\\X:\Model\2009656.dwg  
\\X:\Model\2009657.dwg  
\\X:\Model\2009658.dwg  
\\X:\Model\2009659.dwg  
\\X:\Model\2009660.dwg  
\\X:\Model\2009661.dwg  
\\X:\Model\2009662.dwg  
\\X:\Model\2009663.dwg  
\\X:\Model\2009664.dwg  
\\X:\Model\2009665.dwg  
\\X:\Model\2009666.dwg  
\\X:\Model\2009667.dwg  
\\X:\Model\2009668.dwg  
\\X:\Model\2009669.dwg  
\\X:\Model\2009670.dwg  
\\X:\Model\2009671.dwg  
\\X:\Model\2009672.dwg  
\\X:\Model\2009673.dwg  
\\X:\Model\2009674.dwg  
\\X:\Model\2009675.dwg  
\\X:\Model\2009676.dwg  
\\X:\Model\2009677.dwg  
\\X:\Model\2009678.dwg  
\\X:\Model\2009679.dwg  
\\X:\Model\2009680.dwg  
\\X:\Model\2009681.dwg  
\\X:\Model\2009682.dwg  
\\X:\Model\2009683.dwg  
\\X:\Model\2009684.dwg  
\\X:\Model\2009685.dwg  
\\X:\Model\2009686.dwg  
\\X:\Model\2009687.dwg  
\\X:\Model\2009688.dwg  
\\X:\Model\2009689.dwg  
\\X:\Model\2009690.dwg  
\\X:\Model\2009691.dwg  
\\X:\Model\2009692.dwg  
\\X:\Model\2009693.dwg  
\\X:\Model\2009694.dwg  
\\X:\Model\2009695.dwg  
\\X:\Model\2009696.dwg  
\\X:\Model\2009697.dwg  
\\X:\Model\2009698.dwg  
\\X:\Model\2009699.dwg  
\\X:\Model\2009700.dwg  
\\X:\Model\2009701.dwg  
\\X:\Model\2009702.dwg  
\\X:\Model\2009703.dwg  
\\X:\Model\2009704.dwg  
\\X:\Model\2009705.dwg  
\\X:\Model\2009706.dwg  
\\X:\Model\2009707.dwg  
\\X:\Model\2009708.dwg  
\\X:\Model\2009709.dwg  
\\X:\Model\2009710.dwg  
\\X:\Model\2009711.dwg  
\\X:\Model\2009712.dwg  
\\X:\Model\2009713.dwg  
\\X:\Model\2009714.dwg  
\\X:\Model\2009715.dwg  
\\X:\Model\2009716.dwg  
\\X:\Model\2009717.dwg  
\\X:\Model\2009718.dwg  
\\X:\Model\2009719.dwg  
\\X:\Model\2009720.dwg  
\\X:\Model\2009721.dwg  
\\X:\Model\2009722.dwg  
\\X:\Model\2009723.dwg  
\\X:\Model\2009724.dwg  
\\X:\Model\2009725.dwg  
\\X:\Model\2009726.dwg  
\\X:\Model\2009727.dwg  
\\X:\Model\2009728.dwg  
\\X:\Model\2009729.dwg  
\\X:\Model\2009730.dwg  
\\X:\Model\2009731.dwg  
\\X:\Model\2009732.dwg  
\\X:\Model\2009733.dwg  
\\X:\Model\2009734.dwg  
\\X:\Model\2009735.dwg  
\\X:\Model\2009736.dwg  
\\X:\Model\2009737.dwg  
\\X:\Model\2009738.dwg  
\\X:\Model\2009739.dwg  
\\X:\Model\2009740.dwg  
\\X:\Model\2009741.dwg  
\\X:\Model\2009742.dwg  
\\X:\Model\2009743.dwg  
\\X:\Model\2009744.dwg  
\\X:\Model\2009745.dwg  
\\X:\Model\2009746.dwg  
\\X:\Model\2009747.dwg  
\\X:\Model\2009748.dwg  
\\X:\Model\2009749.dwg  
\\X:\Model\2009750.dwg  
\\X:\Model\2009751.dwg  
\\X:\Model\2009752.dwg  
\\X:\Model\2009753.dwg  
\\X:\Model\2009754.dwg  
\\X:\Model\2009755.dwg  
\\X:\Model\2009756.dwg  
\\X:\Model\2009757.dwg  
\\X:\Model\2009758.dwg  
\\X:\Model\2009759.dwg  
\\X:\Model\2009760.dwg  
\\X:\Model\2009761.dwg  
\\X:\Model\2009762.dwg  
\\X:\Model\2009763.dwg  
\\X:\Model\2009764.dwg  
\\X:\Model\2009765.dwg  
\\X:\Model\2009766.dwg  
\\X:\Model\2009767.dwg  
\\X:\Model\2009768.dwg  
\\X:\Model\2009769.dwg  
\\X:\Model\2009770.dwg  
\\X:\Model\2009771.dwg  
\\X:\Model\2009772.dwg  
\\X:\Model\2009773.dwg  
\\X:\Model\2009774.dwg  
\\X:\Model\2009775.dwg  
\\X:\Model\2009776.dwg  
\\X:\Model\2009777.dwg  
\\X:\Model\2009778.dwg  
\\X:\Model\2009779.dwg  
\\X:\Model\2009780.dwg  
\\X:\Model\2009781.dwg  
\\X:\Model\2009782.dwg  
\\X:\Model\2009783.dwg  
\\X:\Model\2009784.dwg  
\\X:\Model\2009785.dwg  
\\X:\Model\2009786.dwg  
\\X:\Model\2009787.dwg  
\\X:\Model\2009788.dwg  
\\X:\Model\2009789.dwg  
\\X:\Model\2009790.dwg  
\\X:\Model\2009791.dwg  
\\X:\Model\2009792.dwg  
\\X:\Model\2009793.dwg  
\\X:\Model\2009794.dwg  
\\X:\Model\2009795.dwg  
\\X:\Model\2009796.dwg  
\\X:\Model\2009797.dwg  
\\X:\Model\2009798.dwg  
\\X:\Model\2009799.dwg  
\\X:\Model\2009800.dwg  
\\X:\Model\2009801.dwg  
\\X:\Model\2009802.dwg  
\\X:\Model\2009803.dwg  
\\X:\Model\2009804.dwg  
\\X:\Model\2009805.dwg  
\\X:\Model\2009806.dwg  
\\X:\Model\2009807.dwg  
\\X:\Model\2009808.dwg  
\\X:\Model\2009809.dwg  
\\X:\Model\2009810.dwg  
\\X:\Model\2009811.dwg  
\\X:\Model\2009812.dwg  
\\X:\Model\2009813.dwg  
\\X:\Model\2009814.dwg  
\\X:\Model\2009815.dwg  
\\X:\Model\2009816.dwg  
\\X:\Model\2009817.dwg  
\\X:\Model\2009818.dwg  
\\X:\Model\2009819.dwg  
\\X:\Model\2009820.dwg  
\\X:\Model\2009821.dwg  
\\X:\Model\2009822.dwg  
\\X:\Model\2009823.dwg  
\\X:\Model\2009824.dwg  
\\X:\Model\2009825.dwg  
\\X:\Model\2009826.dwg  
\\X:\Model\2009827.dwg  
\\X:\Model\2009828.dwg  
\\X:\Model\2009829.dwg  
\\X:\Model\2009830.dwg  
\\X:\Model\2009831.dwg  
\\X:\Model\2009832.dwg  
\\X:\Model\2009833.dwg  
\\X:\Model\2009834.dwg  
\\X:\Model\2009835.dwg  
\\X:\Model\2009836.dwg  
\\X:\Model\2009837.dwg  
\\X:\Model\2009838.dwg  
\\X:\Model\2009839.dwg  
\\X:\Model\2009840.dwg  
\\X:\Model\2009841.dwg  
\\X:\Model\2009842.dwg  
\\X:\Model\2009843.dwg  
\\X:\Model\2009844.dwg  
\\X:\Model\2009845.dwg  
\\X:\Model\2009846.dwg  
\\X:\Model\2009847.dwg  
\\X:\Model\2009848.dwg  
\\X:\Model\2009849.dwg  
\\X:\Model\2009850.dwg  
\\X:\Model\2009851.dwg  
\\X:\Model\2009852.dwg  
\\X:\Model\2009853.dwg  
\\X:\Model\2009854.dwg  
\\X:\Model\2009855.dwg  
\\X:\Model\2009856.dwg  
\\X:\Model\2009857.dwg  
\\X:\Model\2009858.dwg  
\\X:\Model\2009859.dwg  
\\X:\Model\2009860.dwg  
\\X:\Model\2009861.dwg  
\\X:\Model\2009862.dwg  
\\X:\Model\2009863.dwg  
\\X:\Model\2009864.dwg  
\\X:\Model\2009865.dwg  
\\X:\Model\2009866.dwg  
\\X:\Model\2009867.dwg  
\\X:\Model\2009868.dwg  
\\X:\Model\2009869.dwg  
\\X:\Model\2009870.dwg  
\\X:\Model\2009871.dwg  
\\X:\Model\2009872.dwg  
\\X:\Model\2009873.dwg  
\\X:\Model\2009874.dwg  
\\X:\Model\2009875.dwg  
\\X:\Model\2009876.dwg  
\\X:\Model\2009877.dwg  
\\X:\Model\2009878.dwg  
\\X:\Model\2009879.dwg  
\\X:\Model\2009880.dwg  
\\X:\Model\2009881.dwg  
\\X:\Model\2009882.dwg  
\\X:\Model\2009883.dwg  
\\X:\Model\2009884.dwg  
\\X:\Model\2009885.dwg  
\\X:\Model\2009886.dwg  
\\X:\Model\2009887.dwg  
\\X:\Model\2009888.dwg  
\\X:\Model\2009889.dwg  
\\X:\Model\2009890.dwg  
\\X:\Model\2009891.dwg  
\\X:\Model\2009892.dwg  
\\X:\Model\2009893.dwg  
\\X:\Model\2009894.dwg  
\\X:\Model\2009895.dwg  
\\X:\Model\2009896.dwg  
\\X:\Model\2009897.dwg  
\\X:\Model\2009898.dwg  
\\X:\Model\2009899.dwg  
\\X:\Model\2009900.dwg  
\\X:\Model\2009901.dwg  
\\X:\Model\2009902.dwg  
\\X:\Model\2009903.dwg  
\\X:\Model\2009904.dwg  
\\X:\Model\2009905.dwg  
\\X:\Model\2009906.dwg  
\\X:\Model\2009907.dwg  
\\X:\Model\2009908.dwg  
\\X:\Model\2009909.dwg  
\\X:\Model\2009910.dwg  
\\X:\Model\2009911.dwg  
\\X:\Model\2009912.dwg  
\\X:\Model\2009913.dwg  
\\X:\Model\2009914.dwg  
\\X:\Model\2009915.dwg  
\\X:\Model\2009916.dwg  
\\X:\Model\2009917.dwg  
\\X:\Model\2009918.dwg  
\\X:\Model\2009919.dwg  
\\X:\Model\2009920.dwg  
\\X:\Model\2009921.dwg  
\\X:\Model\2009922.dwg  
\\X:\Model\2009923.dwg  
\\X:\Model\2009924.dwg  
\\X:\Model\2009925.dwg  
\\X:\Model\2009926.dwg  
\\X:\Model\2009927.dwg  
\\X:\Model\2009928.dwg  
\\X:\Model\2009929.dwg  
\\X:\Model\2009930.dwg  
\\X:\Model\2009931.dwg  
\\X:\Model\2009932.dwg  
\\X:\Model\2009933.dwg  
\\X:\Model\2009934.dwg  
\\X:\Model\2009935.dwg  
\\X:\Model\2009936.dwg  
\\X:\Model\2009937.dwg  
\\X:\Model\2009938.dwg  
\\X:\Model\2009939.dwg  
\\X:\Model\2009940.dwg  
\\X:\Model\2009941.dwg  
\\X:\Model\2009942.dwg  
\\X:\Model\2009943.dwg  
\\X:\Model\2009944.dwg  
\\X:\Model\2009945.dwg  
\\X:\Model\2009946.dwg  
\\X:\Model\2009947.dwg  
\\X:\Model\2009948.dwg  
\\X:\Model\2009949.dwg  
\\X:\Model\2009950.dwg  
\\X:\Model\2009951.dwg  
\\X:\Model\2009952.dwg  
\\X:\Model\2009953.dwg  
\\X:\Model\2009954.dwg  
\\X:\Model\2009955.dwg  
\\X:\Model\2009956.dwg  
\\X:\Model\2009957.dwg  
\\X:\Model\2009958.dwg  
\\X:\Model\2009959.dwg  
\\X:\Model\2009960.dwg  
\\X:\Model\2009961.dwg  
\\X:\Model\2009962.dwg  
\\X:\Model\2009963.dwg  
\\X:\Model\2009964.dwg  
\\X:\Model\2009965.dwg  
\\X:\Model\2009966.dwg  
\\X:\Model\2009967.dwg  
\\X:\Model\2009968.dwg  
\\X:\Model\2009969.dwg  
\\X:\Model\2009970.dwg  
\\X:\Model\2009971.dwg  
\\X:\Model\2009972.dwg  
\\X:\Model\2009973.dwg  
\\X:\Model\2009974.dwg  
\\X:\Model\2009975.dwg  
\\X:\Model\2009976.dwg  
\\X:\Model\2009977.dwg  
\\X:\Model\2009978.dwg  
\\X:\Model\2009979.dwg  
\\X:\Model\2009980.dwg  
\\X:\Model\2009981.dwg  
\\X:\Model\2009982.dwg  
\\X:\Model\2009983.dwg  
\\X:\Model\2009984.dwg  
\\X:\Model\2009985.dwg  
\\X:\Model\2009986.dwg  
\\X:\Model\2009987.dwg  
\\X:\Model\2009988.dwg  
\\X:\Model\2009989.dwg  
\\X:\Model\2009990.dwg  
\\X:\Model\2009991.dwg  
\\X:\Model\2009992.dwg  
\\X:\Model\2009993.dwg  
\\X:\Model\2009994.dwg  
\\X:\Model\2009995.dwg  
\\X:\Model\2009996.dwg  
\\X:\Model\2009997.dwg  
\\X:\Model\2009998.dwg  
\\X:\Model\2009999.dwg  
\\X:\Model\2010000.dwg

XREFS:

FL H:\2009-2003 Väg 26 PLANPÅSSJÖER OSKARSTRÖM LÄNSGRÄNSEN\2\1\REF\200T0206.DWG PLOTTAD: 2025-11-07 12:38 AV ANVÄNDARE: JCN



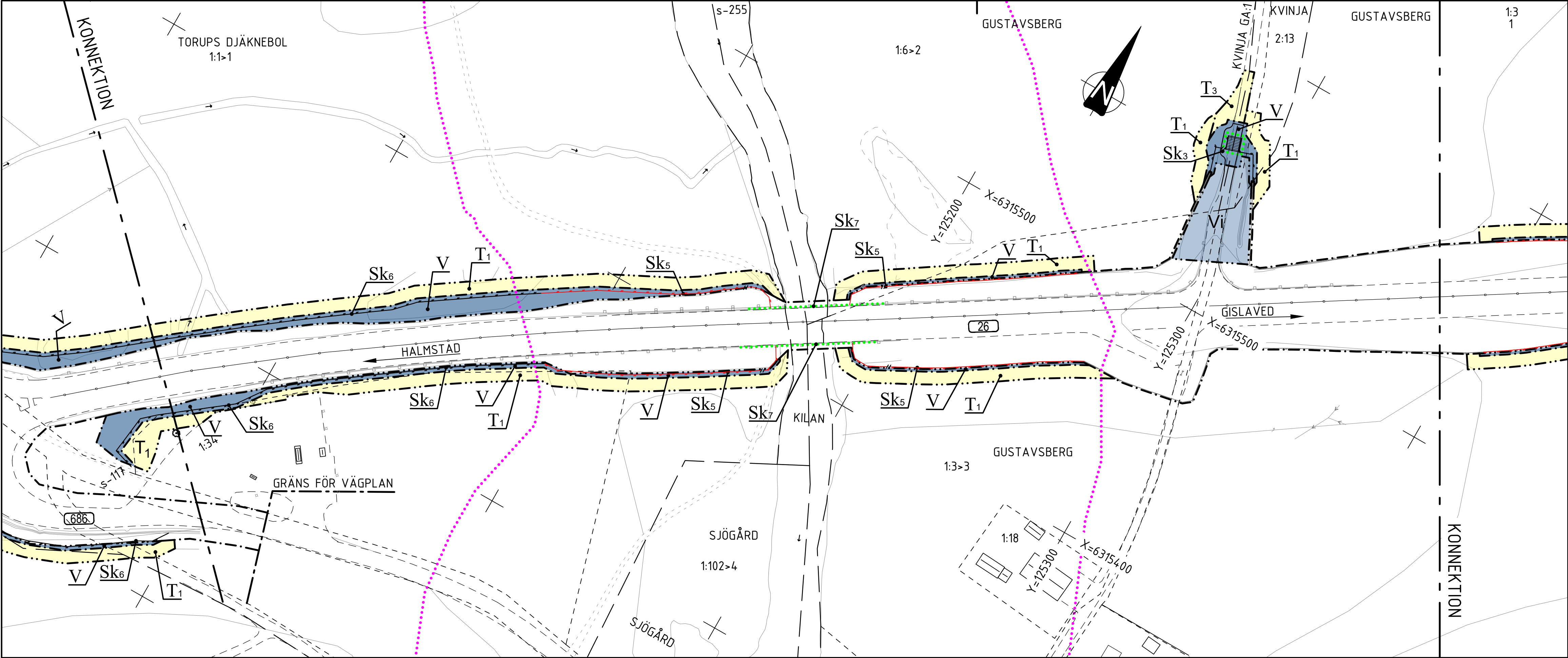

### KOORDINATSYSTEM

PLANSYSTEM: SWEREF 99 13 30

HÖJDSYSTEM: RH2000

### TECKENFÖRKLARING

- FASTIGHETSGRÄNS
- TRAKTGRÄNS
- KOMMUNGRÄNS
- BEFINTLIGT VILTSTÄNGSEL / VÄGRÄCKE
- BEFINTLIGA BYGGNADER (BOSTAD/ÖVRIGA BYGGNADER)
- FORNLÄMNING/ÖVRIG KULTURHISTORISK LÄMNING

### PLANBESTÄMMELSER

#### MARKANSPRÅK

- GRÄNS FÖR VÄGOMRÅDE
- AVGRÄNSNING MELLAN OLIKA TYPER AV MARKANSPRÅK
- V** NYTT VÄGOMRÅDE
- Vi** NYTT VÄGOMRÅDE MED INSKRÄNKT VÄGRÄTT (SPEC. AV INSKRÄNKNING PÅ RITN. 200T0200)
- T<sub>x</sub>** TILLFÄLLIG NYTTJANDERÄTT (SE SPEC. PÅ RITNING 200T0200)

### SKYDDSÅTGÄRDER OCH FÖRSIKTIGHETSMÅTT

- Sk<sub>x</sub>** MARKERING ELLER AVGRÄNSNING AV SKYDDSÅTGÄRD/FÖRSIKTIGHETSMÅTT (SPEC. AV ÅTGÄRDER PÅ RITNING 200T0200)
- FAUNASTÄNGSEL / VILTSTÄNGSEL

### ÖVRIGA BETECKNINGAR PÅ PLANKARTAN

- BIOTOPSKYDD (SPEC. PÅ RITNING 200T0200)
- STRANDSKYDD (SPEC. PÅ RITNING 200T0200)
- 26** ALLMÄN VÄG, VÄGNR.
- BELYSNINGSTOLPE
- BELYSNINGSCENTRAL / ELSKÅP

### 9:1 TORUP

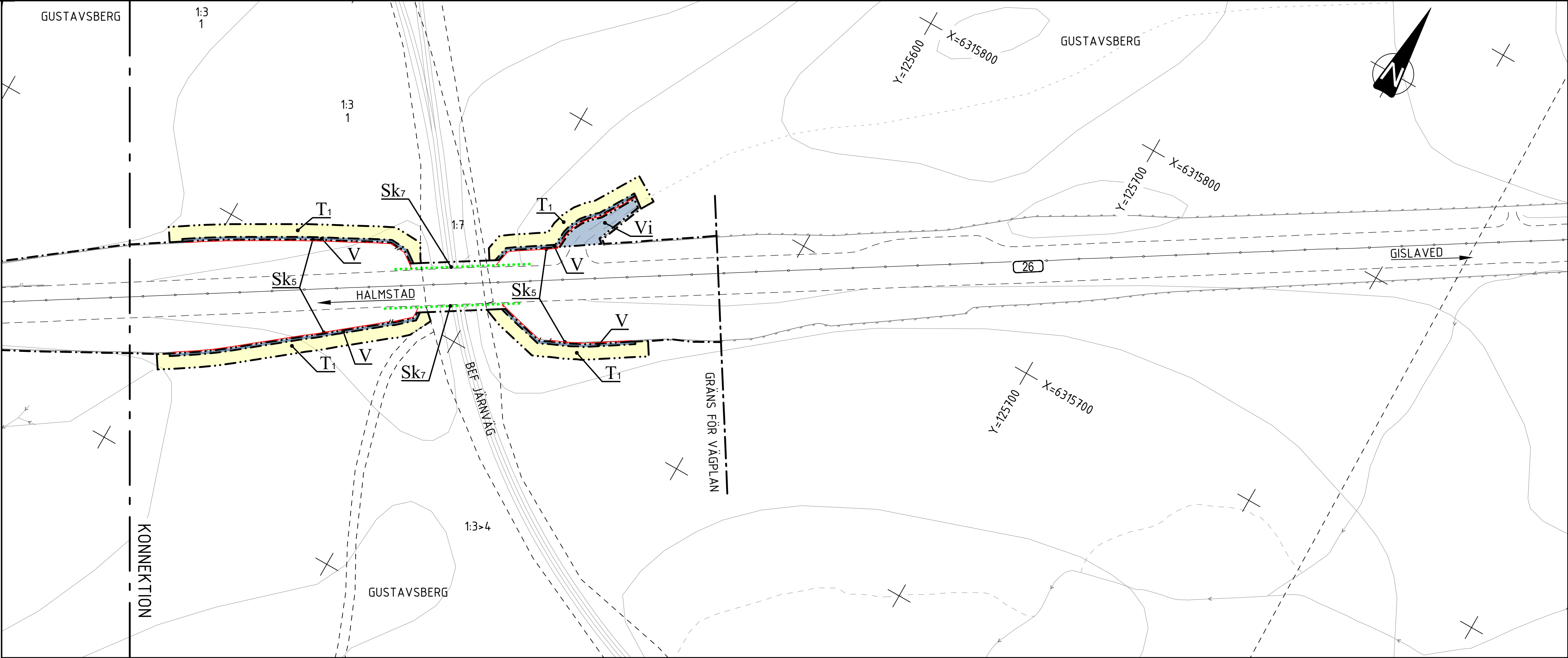

### 9:2 TORUP

## VÄGPLAN

GRANSKNINGSSTATUS / SYFTE

HANDLINGSTYP  
**SAMRÅDSHANDLING**

DATUM  
2025-11-11

OBJEKT  
**VÄG 26 OSKARSTRÖM-LÄNSGRÄNSEN**

DELOMRÅDE / BANDEL  
**VÄG 26**

ANLÄGGNINGSDEL  
**GEMENSAMT**

OBJEKTNUMMER / KM  
177869

KONSTRUKTIONNUMMER

BESTÄLLARE  
**TRAFIKVERKET**

LEVERANTÖR  
**MARKERA**

SKAPAD AV  
**A CARLSSON**

UPPDRAGSNUMMER  
**5001-24003**

GODKÄND AV  
**K SJÖHOLM**

AVDELNING  
**MARK**

RITNINGSTYP  
**PLANRITNING**

TEKNIKOMRÅDE / INNEHÅLL  
**T VÄGUTFORMNING OCH TRAFIK**

BESKRIVNING  
**TORUP**

SKALA  
**1:1000**

FORMAT  
**A1**

FÖRVALTNINGSNUMMER

RITNINGNUMMER  
**2 00 T 02 09**

BLAD

NÄSTA BLAD

BET

\\Z:\Model\2009501.dwg  
\\Z:\Model\2009503.dwg  
\\Z:\Model\2009504.dwg  
\\Z:\Model\2009505.dwg  
\\Z:\Model\2009506.dwg  
\\Z:\Model\2009507.dwg  
\\Z:\Model\2009508.dwg  
\\Z:\Model\2009509.dwg  
\\Z:\Model\2009510.dwg  
\\Z:\Model\2009511.dwg  
\\Z:\Model\2009512.dwg  
\\Z:\Model\2009513.dwg  
\\Z:\Model\2009514.dwg  
\\Z:\Model\2009515.dwg  
\\Z:\Model\2009516.dwg  
\\Z:\Model\2009517.dwg  
\\Z:\Model\2009518.dwg  
\\Z:\Model\2009519.dwg  
\\Z:\Model\2009520.dwg  
\\Z:\Model\2009521.dwg  
\\Z:\Model\2009522.dwg  
\\Z:\Model\2009523.dwg  
\\Z:\Model\2009524.dwg  
\\Z:\Model\2009525.dwg  
\\Z:\Model\2009526.dwg  
\\Z:\Model\2009527.dwg  
\\Z:\Model\2009528.dwg  
\\Z:\Model\2009529.dwg  
\\Z:\Model\2009530.dwg  
\\Z:\Model\2009531.dwg  
\\Z:\Model\2009532.dwg  
\\Z:\Model\2009533.dwg  
\\Z:\Model\2009534.dwg  
\\Z:\Model\2009535.dwg  
\\Z:\Model\2009536.dwg  
\\Z:\Model\2009537.dwg  
\\Z:\Model\2009538.dwg  
\\Z:\Model\2009539.dwg  
\\Z:\Model\2009540.dwg  
\\Z:\Model\2009541.dwg  
\\Z:\Model\2009542.dwg  
\\Z:\Model\2009543.dwg  
\\Z:\Model\2009544.dwg  
\\Z:\Model\2009545.dwg  
\\Z:\Model\2009546.dwg  
\\Z:\Model\2009547.dwg  
\\Z:\Model\2009548.dwg  
\\Z:\Model\2009549.dwg  
\\Z:\Model\2009550.dwg  
\\Z:\Model\2009551.dwg  
\\Z:\Model\2009552.dwg  
\\Z:\Model\2009553.dwg  
\\Z:\Model\2009554.dwg  
\\Z:\Model\2009555.dwg  
\\Z:\Model\2009556.dwg  
\\Z:\Model\2009557.dwg  
\\Z:\Model\2009558.dwg  
\\Z:\Model\2009559.dwg  
\\Z:\Model\2009560.dwg  
\\Z:\Model\2009561.dwg  
\\Z:\Model\2009562.dwg  
\\Z:\Model\2009563.dwg  
\\Z:\Model\2009564.dwg  
\\Z:\Model\2009565.dwg  
\\Z:\Model\2009566.dwg  
\\Z:\Model\2009567.dwg  
\\Z:\Model\2009568.dwg  
\\Z:\Model\2009569.dwg  
\\Z:\Model\2009570.dwg  
\\Z:\Model\2009571.dwg  
\\Z:\Model\2009572.dwg  
\\Z:\Model\2009573.dwg  
\\Z:\Model\2009574.dwg  
\\Z:\Model\2009575.dwg  
\\Z:\Model\2009576.dwg  
\\Z:\Model\2009577.dwg  
\\Z:\Model\2009578.dwg  
\\Z:\Model\2009579.dwg  
\\Z:\Model\2009580.dwg  
\\Z:\Model\2009581.dwg  
\\Z:\Model\2009582.dwg  
\\Z:\Model\2009583.dwg  
\\Z:\Model\2009584.dwg  
\\Z:\Model\2009585.dwg  
\\Z:\Model\2009586.dwg  
\\Z:\Model\2009587.dwg  
\\Z:\Model\2009588.dwg  
\\Z:\Model\2009589.dwg  
\\Z:\Model\2009590.dwg  
\\Z:\Model\2009591.dwg  
\\Z:\Model\2009592.dwg  
\\Z:\Model\2009593.dwg  
\\Z:\Model\2009594.dwg  
\\Z:\Model\2009595.dwg  
\\Z:\Model\2009596.dwg  
\\Z:\Model\2009597.dwg  
\\Z:\Model\2009598.dwg  
\\Z:\Model\2009599.dwg  
\\Z:\Model\2009600.dwg  
\\Z:\Model\2009601.dwg  
\\Z:\Model\2009602.dwg  
\\Z:\Model\2009603.dwg  
\\Z:\Model\2009604.dwg  
\\Z:\Model\2009605.dwg  
\\Z:\Model\2009606.dwg  
\\Z:\Model\2009607.dwg  
\\Z:\Model\2009608.dwg  
\\Z:\Model\2009609.dwg  
\\Z:\Model\2009610.dwg  
\\Z:\Model\2009611.dwg  
\\Z:\Model\2009612.dwg  
\\Z:\Model\2009613.dwg  
\\Z:\Model\2009614.dwg  
\\Z:\Model\2009615.dwg  
\\Z:\Model\2009616.dwg  
\\Z:\Model\2009617.dwg  
\\Z:\Model\2009618.dwg  
\\Z:\Model\2009619.dwg  
\\Z:\Model\2009620.dwg  
\\Z:\Model\2009621.dwg  
\\Z:\Model\2009622.dwg  
\\Z:\Model\2009623.dwg  
\\Z:\Model\2009624.dwg  
\\Z:\Model\2009625.dwg  
\\Z:\Model\2009626.dwg  
\\Z:\Model\2009627.dwg  
\\Z:\Model\2009628.dwg  
\\Z:\Model\2009629.dwg  
\\Z:\Model\2009630.dwg  
\\Z:\Model\2009631.dwg  
\\Z:\Model\2009632.dwg  
\\Z:\Model\2009633.dwg  
\\Z:\Model\2009634.dwg  
\\Z:\Model\2009635.dwg  
\\Z:\Model\2009636.dwg  
\\Z:\Model\2009637.dwg  
\\Z:\Model\2009638.dwg  
\\Z:\Model\2009639.dwg  
\\Z:\Model\2009640.dwg  
\\Z:\Model\2009641.dwg  
\\Z:\Model\2009642.dwg  
\\Z:\Model\2009643.dwg  
\\Z:\Model\2009644.dwg  
\\Z:\Model\2009645.dwg  
\\Z:\Model\2009646.dwg  
\\Z:\Model\2009647.dwg  
\\Z:\Model\2009648.dwg  
\\Z:\Model\2009649.dwg  
\\Z:\Model\2009650.dwg  
\\Z:\Model\2009651.dwg  
\\Z:\Model\2009652.dwg  
\\Z:\Model\2009653.dwg  
\\Z:\Model\2009654.dwg  
\\Z:\Model\2009655.dwg  
\\Z:\Model\2009656.dwg  
\\Z:\Model\2009657.dwg  
\\Z:\Model\2009658.dwg  
\\Z:\Model\2009659.dwg  
\\Z:\Model\2009660.dwg  
\\Z:\Model\2009661.dwg  
\\Z:\Model\2009662.dwg  
\\Z:\Model\2009663.dwg  
\\Z:\Model\2009664.dwg  
\\Z:\Model\2009665.dwg  
\\Z:\Model\2009666.dwg  
\\Z:\Model\2009667.dwg  
\\Z:\Model\2009668.dwg  
\\Z:\Model\2009669.dwg  
\\Z:\Model\2009670.dwg  
\\Z:\Model\2009671.dwg  
\\Z:\Model\2009672.dwg  
\\Z:\Model\2009673.dwg  
\\Z:\Model\2009674.dwg  
\\Z:\Model\2009675.dwg  
\\Z:\Model\2009676.dwg  
\\Z:\Model\2009677.dwg  
\\Z:\Model\2009678.dwg  
\\Z:\Model\2009679.dwg  
\\Z:\Model\2009680.dwg  
\\Z:\Model\2009681.dwg  
\\Z:\Model\2009682.dwg  
\\Z:\Model\2009683.dwg  
\\Z:\Model\2009684.dwg  
\\Z:\Model\2009685.dwg  
\\Z:\Model\2009686.dwg  
\\Z:\Model\2009687.dwg  
\\Z:\Model\2009688.dwg  
\\Z:\Model\2009689.dwg  
\\Z:\Model\2009690.dwg  
\\Z:\Model\2009691.dwg  
\\Z:\Model\2009692.dwg  
\\Z:\Model\2009693.dwg  
\\Z:\Model\2009694.dwg  
\\Z:\Model\2009695.dwg  
\\Z:\Model\2009696.dwg  
\\Z:\Model\2009697.dwg  
\\Z:\Model\2009698.dwg  
\\Z:\Model\2009699.dwg  
\\Z:\Model\2009700.dwg  
\\Z:\Model\2009701.dwg  
\\Z:\Model\2009702.dwg  
\\Z:\Model\2009703.dwg  
\\Z:\Model\2009704.dwg  
\\Z:\Model\2009705.dwg  
\\Z:\Model\2009706.dwg  
\\Z:\Model\2009707.dwg  
\\Z:\Model\2009708.dwg  
\\Z:\Model\2009709.dwg  
\\Z:\Model\2009710.dwg  
\\Z:\Model\2009711.dwg  
\\Z:\Model\2009712.dwg  
\\Z:\Model\2009713.dwg  
\\Z:\Model\2009714.dwg  
\\Z:\Model\2009715.dwg  
\\Z:\Model\2009716.dwg  
\\Z:\Model\2009717.dwg  
\\Z:\Model\2009718.dwg  
\\Z:\Model\2009719.dwg  
\\Z:\Model\2009720.dwg  
\\Z:\Model\2009721.dwg  
\\Z:\Model\2009722.dwg  
\\Z:\Model\2009723.dwg  
\\Z:\Model\2009724.dwg  
\\Z:\Model\2009725.dwg  
\\Z:\Model\2009726.dwg  
\\Z:\Model\2009727.dwg  
\\Z:\Model\2009728.dwg  
\\Z:\Model\2009729.dwg  
\\Z:\Model\2009730.dwg  
\\Z:\Model\2009731.dwg  
\\Z:\Model\2009732.dwg  
\\Z:\Model\2009733.dwg  
\\Z:\Model\2009734.dwg  
\\Z:\Model\2009735.dwg  
\\Z:\Model\2009736.dwg  
\\Z:\Model\2009737.dwg  
\\Z:\Model\2009738.dwg  
\\Z:\Model\2009739.dwg  
\\Z:\Model\2009740.dwg  
\\Z:\Model\2009741.dwg  
\\Z:\Model\2009742.dwg  
\\Z:\Model\2009743.dwg  
\\Z:\Model\2009744.dwg  
\\Z:\Model\2009745.dwg  
\\Z:\Model\2009746.dwg  
\\Z:\Model\2009747.dwg  
\\Z:\Model\2009748.dwg  
\\Z:\Model\2009749.dwg  
\\Z:\Model\2009750.dwg  
\\Z:\Model\2009751.dwg  
\\Z:\Model\2009752.dwg  
\\Z:\Model\2009753.dwg  
\\Z:\Model\2009754.dwg  
\\Z:\Model\2009755.dwg  
\\Z:\Model\2009756.dwg  
\\Z:\Model\2009757.dwg  
\\Z:\Model\2009758.dwg  
\\Z:\Model\2009759.dwg  
\\Z:\Model\2009760.dwg  
\\Z:\Model\2009761.dwg  
\\Z:\Model\2009762.dwg  
\\Z:\Model\2009763.dwg  
\\Z:\Model\2009764.dwg  
\\Z:\Model\2009765.dwg  
\\Z:\Model\2009766.dwg  
\\Z:\Model\2009767.dwg  
\\Z:\Model\2009768.dwg  
\\Z:\Model\2009769.dwg  
\\Z:\Model\2009770.dwg  
\\Z:\Model\2009771.dwg  
\\Z:\Model\2009772.dwg  
\\Z:\Model\2009773.dwg  
\\Z:\Model\2009774.dwg  
\\Z:\Model\2009775.dwg  
\\Z:\Model\2009776.dwg  
\\Z:\Model\2009777.dwg  
\\Z:\Model\2009778.dwg  
\\Z:\Model\2009779.dwg  
\\Z:\Model\2009780.dwg  
\\Z:\Model\2009781.dwg  
\\Z:\Model\2009782.dwg  
\\Z:\Model\2009783.dwg  
\\Z:\Model\2009784.dwg  
\\Z:\Model\2009785.dwg  
\\Z:\Model\2009786.dwg  
\\Z:\Model\2009787.dwg  
\\Z:\Model\2009788.dwg  
\\Z:\Model\2009789.dwg  
\\Z:\Model\2009790.dwg  
\\Z:\Model\2009791.dwg  
\\Z:\Model\2009792.dwg  
\\Z:\Model\2009793.dwg  
\\Z:\Model\2009794.dwg  
\\Z:\Model\2009795.dwg  
\\Z:\Model\2009796.dwg  
\\Z:\Model\2009797.dwg  
\\Z:\Model\2009798.dwg  
\\Z:\Model\2009799.dwg  
\\Z:\Model\2009800.dwg  
\\Z:\Model\2009801.dwg  
\\Z:\Model\2009802.dwg  
\\Z:\Model\2009803.dwg  
\\Z:\Model\2009804.dwg  
\\Z:\Model\2009805.dwg  
\\Z:\Model\2009806.dwg  
\\Z:\Model\2009807.dwg  
\\Z:\Model\2009808.dwg  
\\Z:\Model\2009809.dwg  
\\Z:\Model\2009810.dwg  
\\Z:\Model\2009811.dwg  
\\Z:\Model\2009812.dwg  
\\Z:\Model\2009813.dwg  
\\Z:\Model\2009814.dwg  
\\Z:\Model\2009815.dwg  
\\Z:\Model\2009816.dwg  
\\Z:\Model\2009817.dwg  
\\Z:\Model\2009818.dwg  
\\Z:\Model\2009819.dwg  
\\Z:\Model\2009820.dwg  
\\Z:\Model\2009821.dwg  
\\Z:\Model\2009822.dwg  
\\Z:\Model\2009823.dwg  
\\Z:\Model\2009824.dwg  
\\Z:\Model\2009825.dwg  
\\Z:\Model\2009826.dwg  
\\Z:\Model\2009827.dwg  
\\Z:\Model\2009828.dwg  
\\Z:\Model\2009829.dwg  
\\Z:\Model\2009830.dwg  
\\Z:\Model\2009831.dwg  
\\Z:\Model\2009832.dwg  
\\Z:\Model\2009833.dwg  
\\Z:\Model\2009834.dwg  
\\Z:\Model\2009835.dwg  
\\Z:\Model\2009836.dwg  
\\Z:\Model\2009837.dwg  
\\Z:\Model\2009838.dwg  
\\Z:\Model\2009839.dwg  
\\Z:\Model\2009840.dwg  
\\Z:\Model\2009841.dwg  
\\Z:\Model\2009842.dwg  
\\Z:\Model\2009843.dwg  
\\Z:\Model\2009844.dwg  
\\Z:\Model\2009845.dwg  
\\Z:\Model\2009846.dwg  
\\Z:\Model\2009847.dwg  
\\Z:\Model\2009848.dwg  
\\Z:\Model\2009849.dwg  
\\Z:\Model\2009850.dwg  
\\Z:\Model\2009851.dwg  
\\Z:\Model\2009852.dwg  
\\Z:\Model\2009853.dwg  
\\Z:\Model\2009854.dwg  
\\Z:\Model\2009855.dwg  
\\Z:\Model\2009856.dwg  
\\Z:\Model\2009857.dwg  
\\Z:\Model\2009858.dwg  
\\Z:\Model\2009859.dwg  
\\Z:\Model\2009860.dwg  
\\Z:\Model\2009861.dwg  
\\Z:\Model\2009862.dwg  
\\Z:\Model\2009863.dwg  
\\Z:\Model\2009864.dwg  
\\Z:\Model\2009865.dwg  
\\Z:\Model\2009866.dwg  
\\Z:\Model\2009867.dwg  
\\Z:\Model\2009868.dwg  
\\Z:\Model\2009869.dwg  
\\Z:\Model\2009870.dwg  
\\Z:\Model\2009871.dwg  
\\Z:\Model\2009872.dwg  
\\Z:\Model\2009873.dwg  
\\Z:\Model\2009874.dwg  
\\Z:\Model\2009875.dwg  
\\Z:\Model\2009876.dwg  
\\Z:\Model\2009877.dwg  
\\Z:\Model\2009878.dwg  
\\Z:\Model\2009879.dwg  
\\Z:\Model\2009880.dwg  
\\Z:\Model\2009881.dwg  
\\Z:\Model\2009882.dwg  
\\Z:\Model\2009883.dwg  
\\Z:\Model\2009884.dwg  
\\Z:\Model\2009885.dwg  
\\Z:\Model\2009886.dwg  
\\Z:\Model\2009887.dwg  
\\Z:\Model\2009888.dwg  
\\Z:\Model\2009889.dwg  
\\Z:\Model\2009890.dwg  
\\Z:\Model\2009891.dwg  
\\Z:\Model\2009892.dwg  
\\Z:\Model\2009893.dwg  
\\Z:\Model\2009894.dwg  
\\Z:\Model\2009895.dwg  
\\Z:\Model\2009896.dwg  
\\Z:\Model\2009897.dwg  
\\Z:\Model\2009898.dwg  
\\Z:\Model\2009899.dwg  
\\Z:\Model\2009900.dwg  
\\Z:\Model\2009901.dwg  
\\Z:\Model\2009902.dwg  
\\Z:\Model\2009903.dwg  
\\Z:\Model\2009904.dwg  
\\Z:\Model\2009905.dwg  
\\Z:\Model\2009906.dwg  
\\Z:\Model\2009907.dwg  
\\Z:\Model\2009908.dwg  
\\Z:\Model\2009909.dwg  
\\Z:\Model\2009910.dwg  
\\Z:\Model\2009911.dwg  
\\Z:\Model\2009912.dwg  
\\Z:\Model\2009913.dwg  
\\Z:\Model\2009914.dwg  
\\Z:\Model\2009915.dwg  
\\Z:\Model\2009916.dwg  
\\Z:\Model\2009917.dwg  
\\Z:\Model\2009918.dwg  
\\Z:\Model\2009919.dwg  
\\Z:\Model\2009920.dwg  
\\Z:\Model\2009921.dwg  
\\Z:\Model\2009922.dwg  
\\Z:\Model\2009923.dwg  
\\Z:\Model\2009924.dwg  
\\Z:\Model\2009925.dwg  
\\Z:\Model\2009926.dwg  
\\Z:\Model\2009927.dwg  
\\Z:\Model\2009928.dwg  
\\Z:\Model\2009929.dwg  
\\Z:\Model\2009930.dwg  
\\Z:\Model\2009931.dwg  
\\Z:\Model\2009932.dwg  
\\Z:\Model\2009933.dwg  
\\Z:\Model\2009934.dwg  
\\Z:\Model\2009935.dwg  
\\Z:\Model\2009936.dwg  
\\Z:\Model\2009937.dwg  
\\Z:\Model\2009938.dwg  
\\Z:\Model\2009939.dwg  
\\Z:\Model\2009940.dwg  
\\Z:\Model\2009941.dwg  
\\Z:\Model\2009942.dwg  
\\Z:\Model\2009943.dwg  
\\Z:\Model\2009944.dwg  
\\Z:\Model\2009945.dwg  
\\Z:\Model\2009946.dwg  
\\Z:\Model\2009947.dwg  
\\Z:\Model\2009948.dwg  
\\Z:\Model\2009949.dwg  
\\Z:\Model\2009950.dwg  
\\Z:\Model\2009951.dwg  
\\Z:\Model\2009952.dwg  
\\Z:\Model\2009953.dwg  
\\Z:\Model\2009954.dwg  
\\Z:\Model\2009955.dwg  
\\Z:\Model\2009956.dwg  
\\Z:\Model\2009957.dwg  
\\Z:\Model\2009958.dwg  
\\Z:\Model\2009959.dwg  
\\Z:\Model\2009960.dwg  
\\Z:\Model\2009961.dwg  
\\Z:\Model\2009962.dwg  
\\Z:\Model\2009963.dwg  
\\Z:\Model\2009964.dwg  
\\Z:\Model\2009965.dwg  
\\Z:\Model\2009966.dwg  
\\Z:\Model\2009967.dwg  
\\Z:\Model\2009968.dwg  
\\Z:\Model\2009969.dwg  
\\Z:\Model\2009970.dwg  
\\Z:\Model\2009971.dwg  
\\Z:\Model\2009972.dwg  
\\Z:\Model\2009973.dwg  
\\Z:\Model\2009974.dwg  
\\Z:\Model\2009975.dwg  
\\Z:\Model\2009976.dwg  
\\Z:\Model\2009977.dwg  
\\Z:\Model\2009978.dwg  
\\Z:\Model\2009979.dwg  
\\Z:\Model\2009980.dwg  
\\Z:\Model\2009981.dwg  
\\Z:\Model\2009982.dwg  
\\Z:\Model\2009983.dwg  
\\Z:\Model\2009984.dwg  
\\Z:\Model\2009985.dwg  
\\Z:\Model\2009986.dwg  
\\Z:\Model\2009987.dwg  
\\Z:\Model\2009988.dwg  
\\Z:\Model\2009989.dwg  
\\Z:\Model\2009990.dwg  
\\Z:\Model\2009991.dwg  
\\Z:\Model\2009992.dwg  
\\Z:\Model\2009993.dwg  
\\Z:\Model\2009994.dwg  
\\Z:\Model\2009995.dwg  
\\Z:\Model\2009996.dwg  
\\Z:\Model\2009997.dwg  
\\Z:\Model\2009998.dwg  
\\Z:\Model\2009999.dwg  
\\Z:\Model\2010000.dwg

XREFS:

FL-H\2007-2003 VÄG 26 PLANPÅSSUGER OSKARSTRÖM-LÄNSGRÄNSEN\2\TRITEF\200T0209.DWG PLOTTAD: 2025-11-07 12:58 AV ANVÄNDARE: JCU







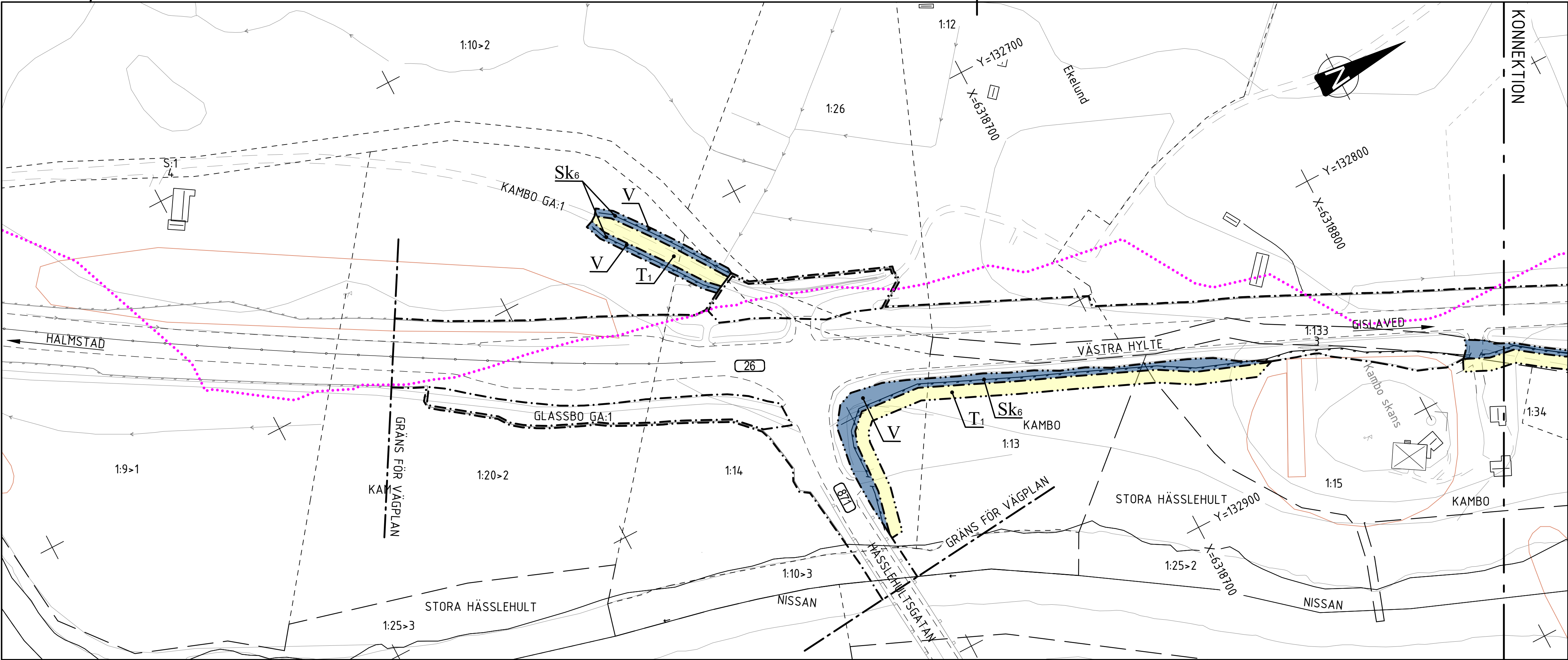

COORDINATSYSTEM

PLANSYSTEM: SWEREF 99 13 30

HÖJDSYSTEM: RH2000

TECKENFÖRKLARING

- FASTIGHETSGRÄNS
- TRAKTGRÄNS
- KOMMUNGRÄNS
- BEFINTLIGT VILTSTÄNGSEL / VÄGRÄCKE
- BEFINTLIGA BYGGNADER (BOSTAD/ÖVRIGA BYGGNADER)
- FORNLÄMNING/ÖVRIG KULTURHISTORISK LÄMNING

PLANBESTÄMMELSER

MARKANSPRÅK

- GRÄNS FÖR VÄGOMRÅDE
- AVGRÄNSNING MELLAN OLIKA TYPER AV MARKANSPRÅK
- NYTT VÄGOMRÅDE
- NYTT VÄGOMRÅDE MED INSKRÄNKT VÄGRÄTT (SPEC. AV INSKRÄNKNING PÅ RITN. 200T0200)
- TILLFÄLLIG NYTTJANDERÄTT (SE SPEC. PÅ RITNING 200T0200)

SKYDDSÅTGÄRDER OCH FÖRSIKTIGHETSMÅTT

- MARKERING ELLER AVGRÄNSNING AV SKYDDSÅTGÄRD/FÖRSIKTIGHETSMÅTT (SPEC. AV ÅTGÄRDER PÅ RITNING 200T0200)
- FAUNASTÄNGSEL / VILTSTÄNGSEL

ÖVRIGA BETECKNINGAR PÅ PLANKARTAN

- BIOTOPSKYDD (SPEC. PÅ RITNING 200T0200)
- STRANDSKYDD (SPEC. PÅ RITNING 200T0200)
- ALLMÄN VÄG, VÄGNR.
- BELYSNINGSSSTOLPE
- BELYSNINGSCENTRAL / ELSKÅP

11:1 HYLTEBRUK S

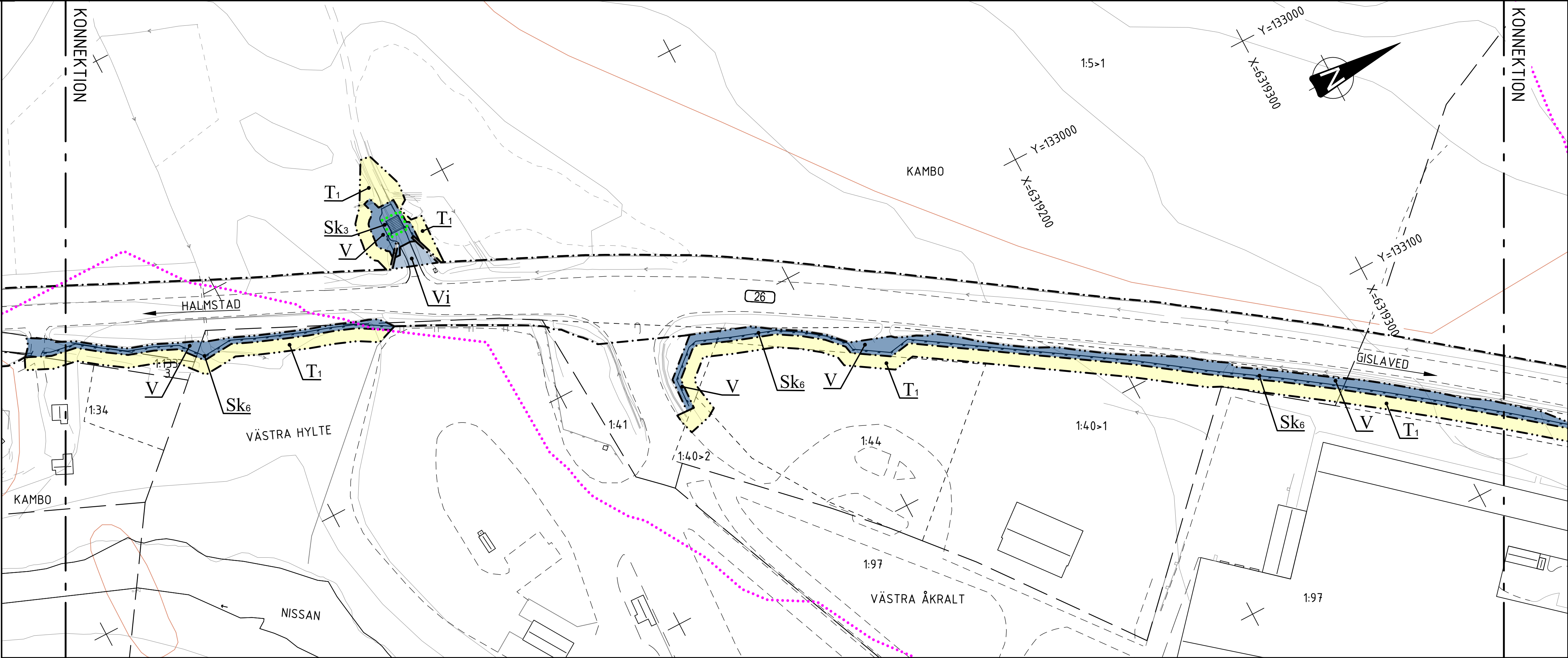

11:2 HYLTEBRUK S

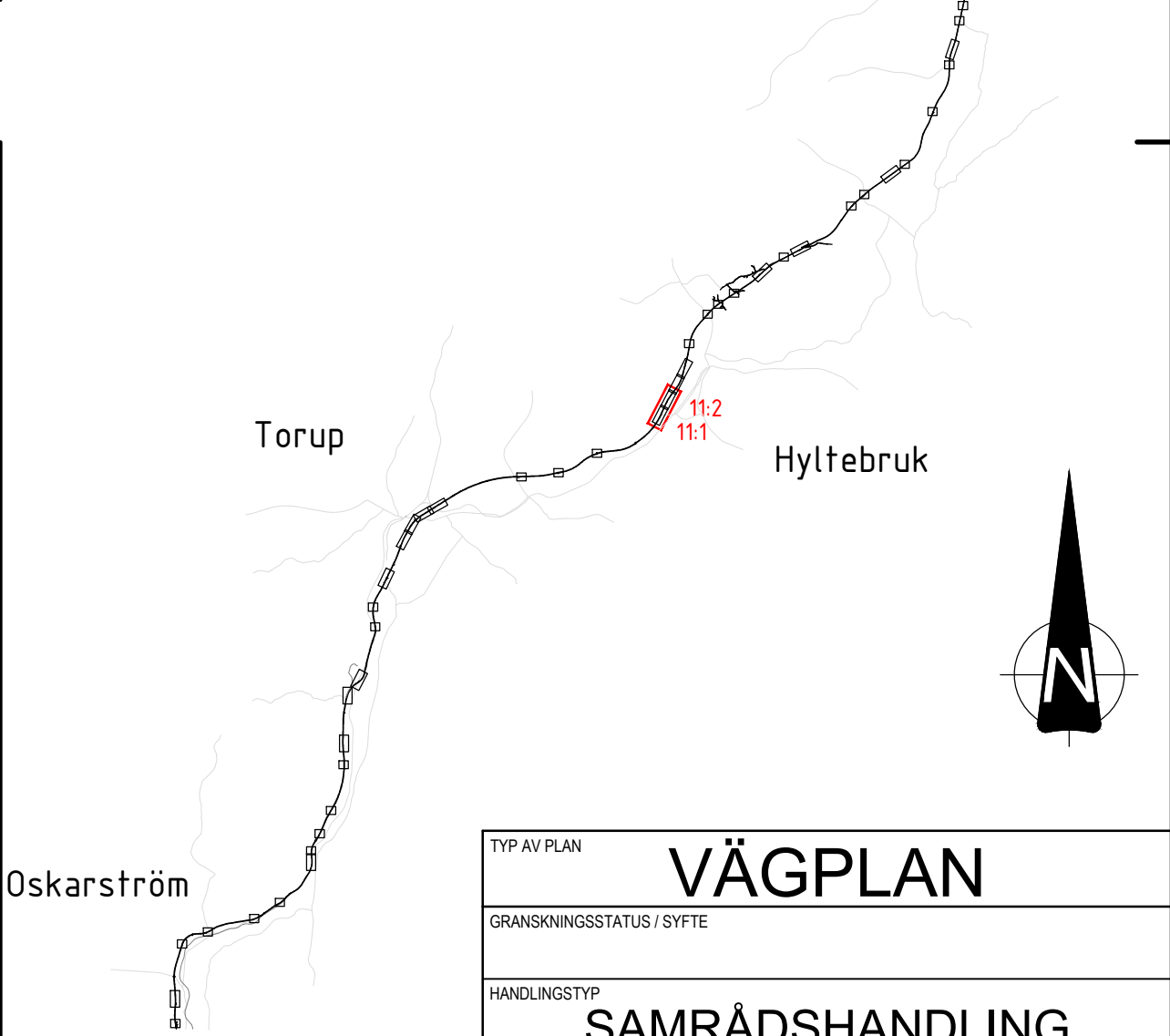

TYP AV PLAN		VÄGPLAN	
GRANSKNINGSSTATUS / SYFTE		SAMRÅDSHANDLING	
HANDLINGSTYP		LEVERANS / ÄNDRINGS-PM	
DATUM		2025-11-11	
OBJEKT		VÄG 26 OSKARSTRÖM-LÄNSGRÄNSEN	
DELOMRÅDE / BÄNDEL		VÄG 26	
ANLÄGGNINGSDEL		GEMENSAMT	
OBJEKTNUMMER / KM		177869	
BESTÄLLARE		LEVERANTÖR	
SKAPAD AV		UPPDRAGSGENOMFÖRARE	
A CARLSSON		5001-24003	
GODKÄND AV		AVDELNING	
K SJÖHOLM		MARK	
RITNINGSTYP		TEKNISKT RITNING	
TEKNIKOMRÅDE / INNEHÅLL		T VÄGUTFORMNING OCH TRAFIK	
BESKRIVNING		HYLTEBRUK S	
SKALA		FÖRVALTNINGSNUMMER	
1:1000		A1	
RITNINGNUMMER		BLAD	
2 00 T 02 11		NÄSTA BLAD	
		BET	

SKALA 1:1000 | A1-FORMAT (1:2000 | A3-FORMAT)  
0 5 10 20 50 100m







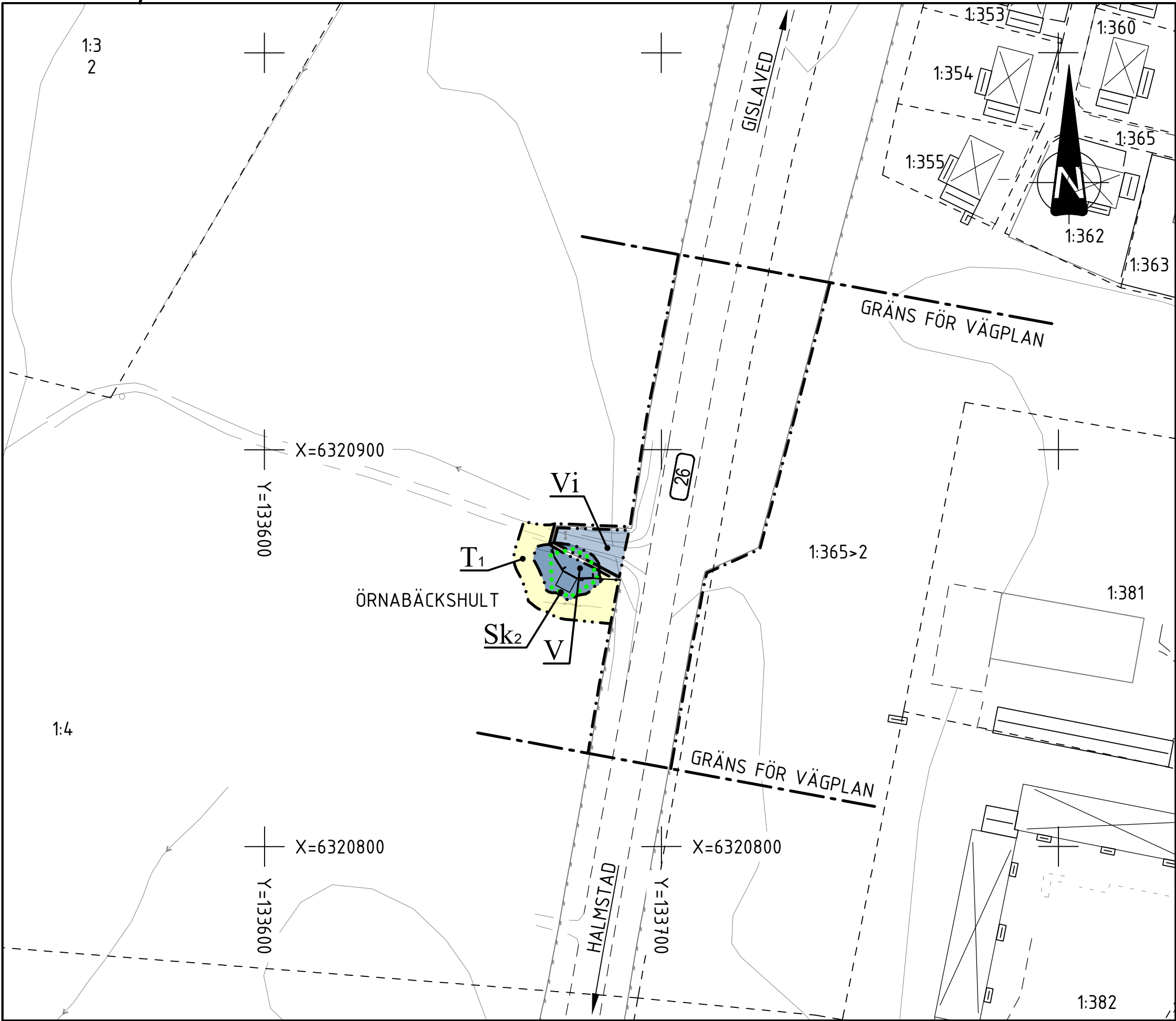

13:1 HYLTEBRUK C

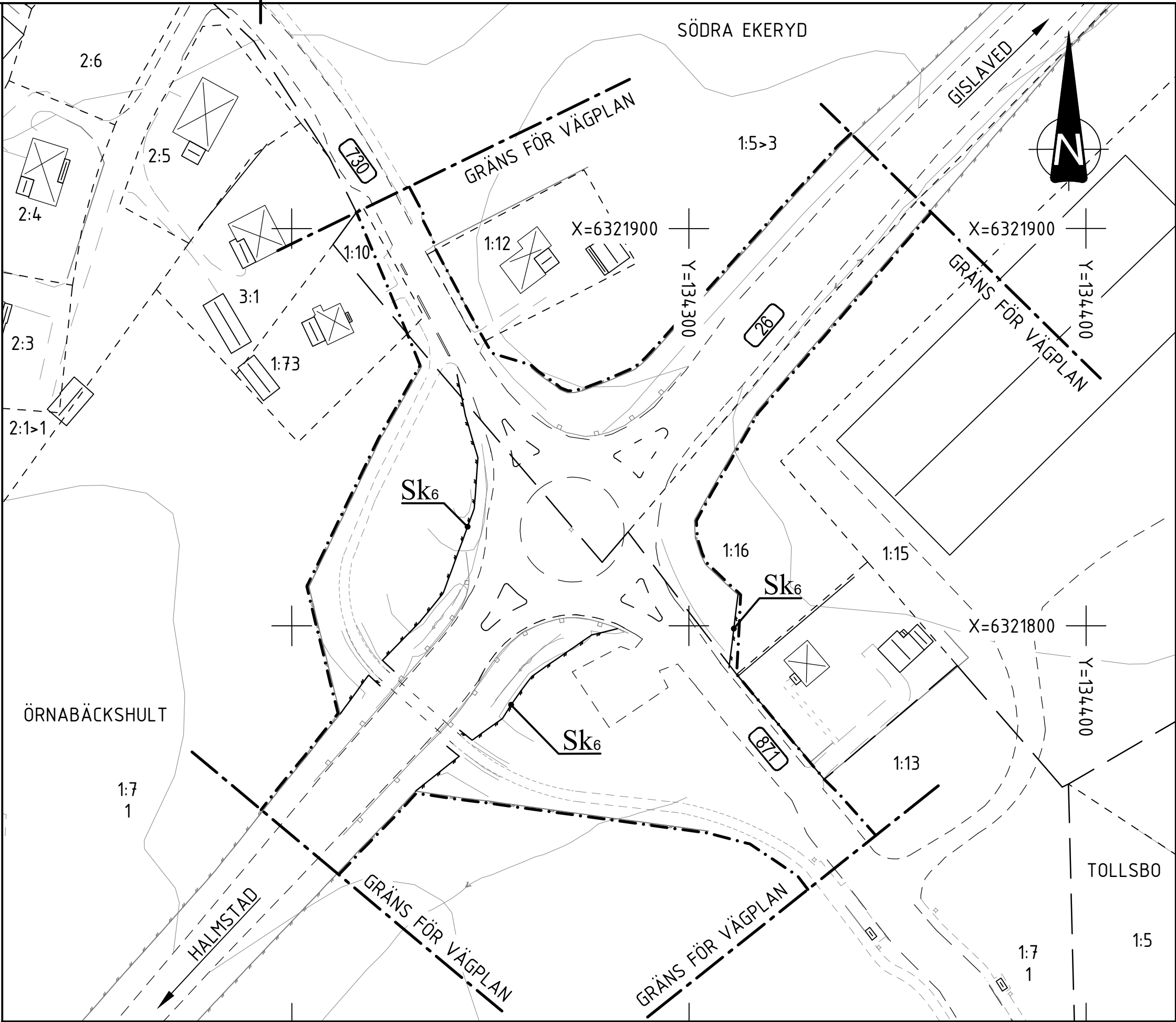

13:2 HYLTEBRUK N

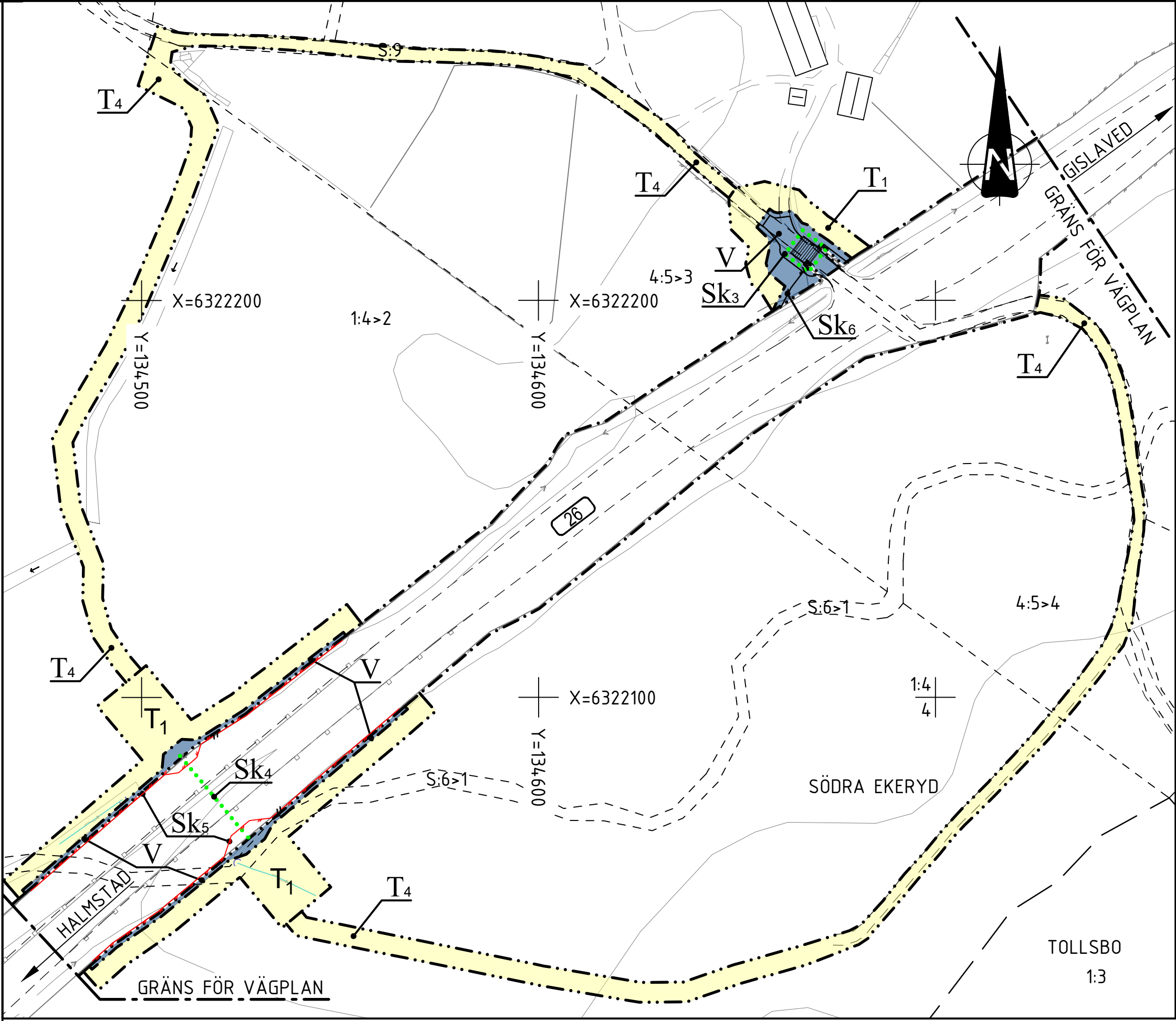

13:3 HYLTEBRUK N, TORRTRUMMA 2

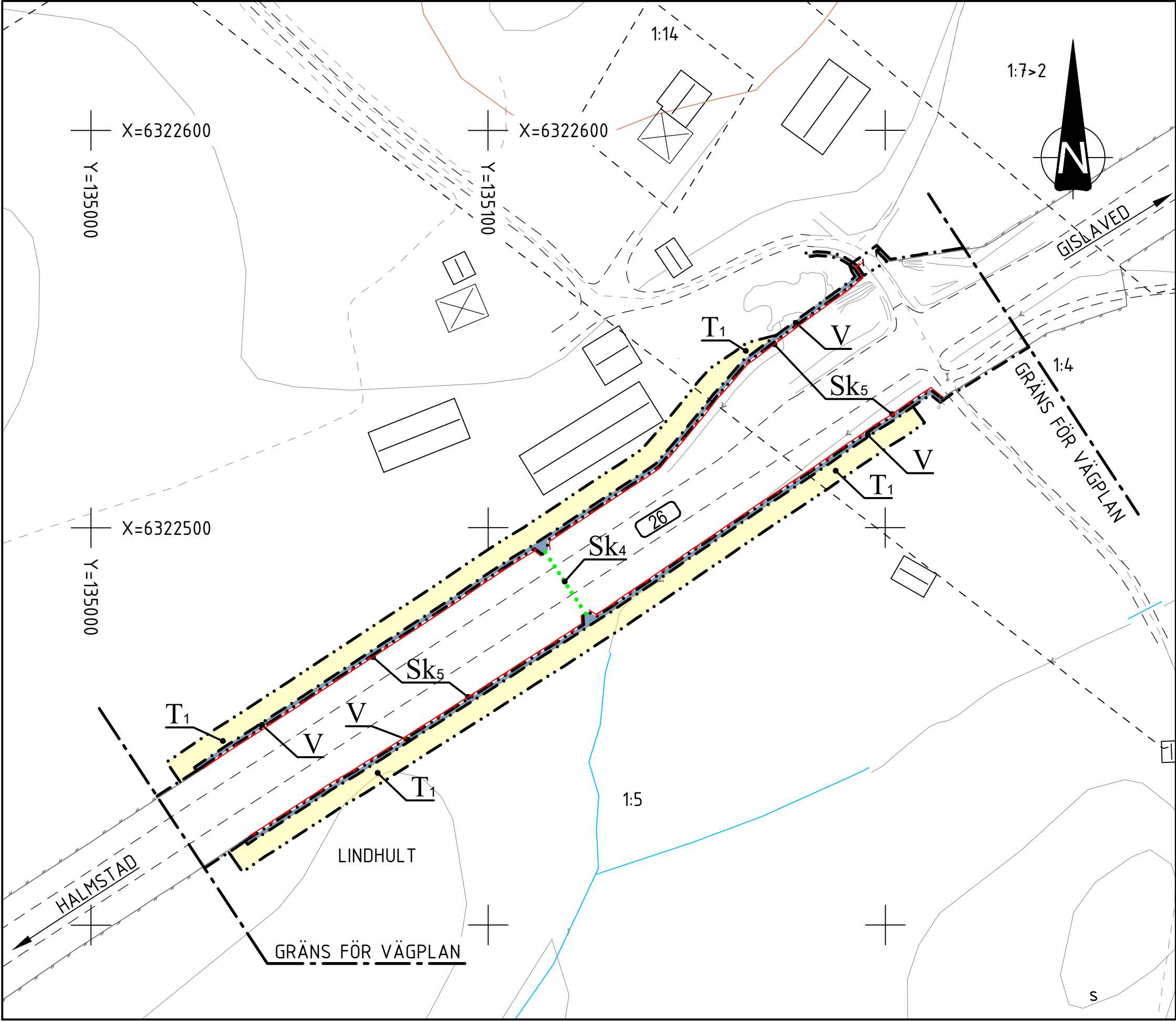

13:4 HYLTEBRUK N

COORDINATSYSTEM

PLANSYSTEM: SWEREF 99 13 30

HÖJDSYSTEM: RH2000

TECKENFÖRKLARING

- FASTIGHETSGRÄNS
- TRAKTGRÄNS
- KOMMUNGRÄNS
- BEFINTLIGT VILTSTÄNGSEL / VÄGRÄCKE
- BEFINTLIGA BYGGNADER (BOSTAD/ÖVRIGA BYGGNADER)
- FORNLÄMNING/ÖVRIG KULTURHISTORISK LÄMNING

PLANBESTÄMMELSER

MARKANSPRÅK

- GRÄNS FÖR VÄGOMRÅDE
- AVGRÄNSNING MELLAN OLIKA TYPER AV MARKANSPRÅK
- V NYTT VÄGOMRÅDE
- Vi NYTT VÄGOMRÅDE MED INSKRÄNKT VÄGRÄTT (SPEC. AV INSKRÄNKNING PÅ RITN. 200T0200)
- Tx TILLFÄLLIG NYTTJANDERÄTT (SE SPEC. PÅ RITNING 200T0200)

SKYDDSÅTGÄRDER OCH FÖRSIKTIGHETSMÅTT

- Skx MARKERING ELLER AVGRÄNSNING AV SKYDDSÅTGÄRD/FÖRSIKTIGHETSMÅTT (SPEC. AV ÅTGÄRDER PÅ RITNING 200T0200)
- FAUNASTÄNGSEL / VILTSTÄNGSEL

ÖVRIGA BETECKNINGAR PÅ PLANKARTAN

- BIOTOPSKYDD (SPEC. PÅ RITNING 200T0200)
- STRANDSKYDD (SPEC. PÅ RITNING 200T0200)
- 26 ALLMÄN VÄG, VÄGNR.
- BELYSNINGSSSTOLPE
- BELYSNINGSCENTRAL / ELSKÅP

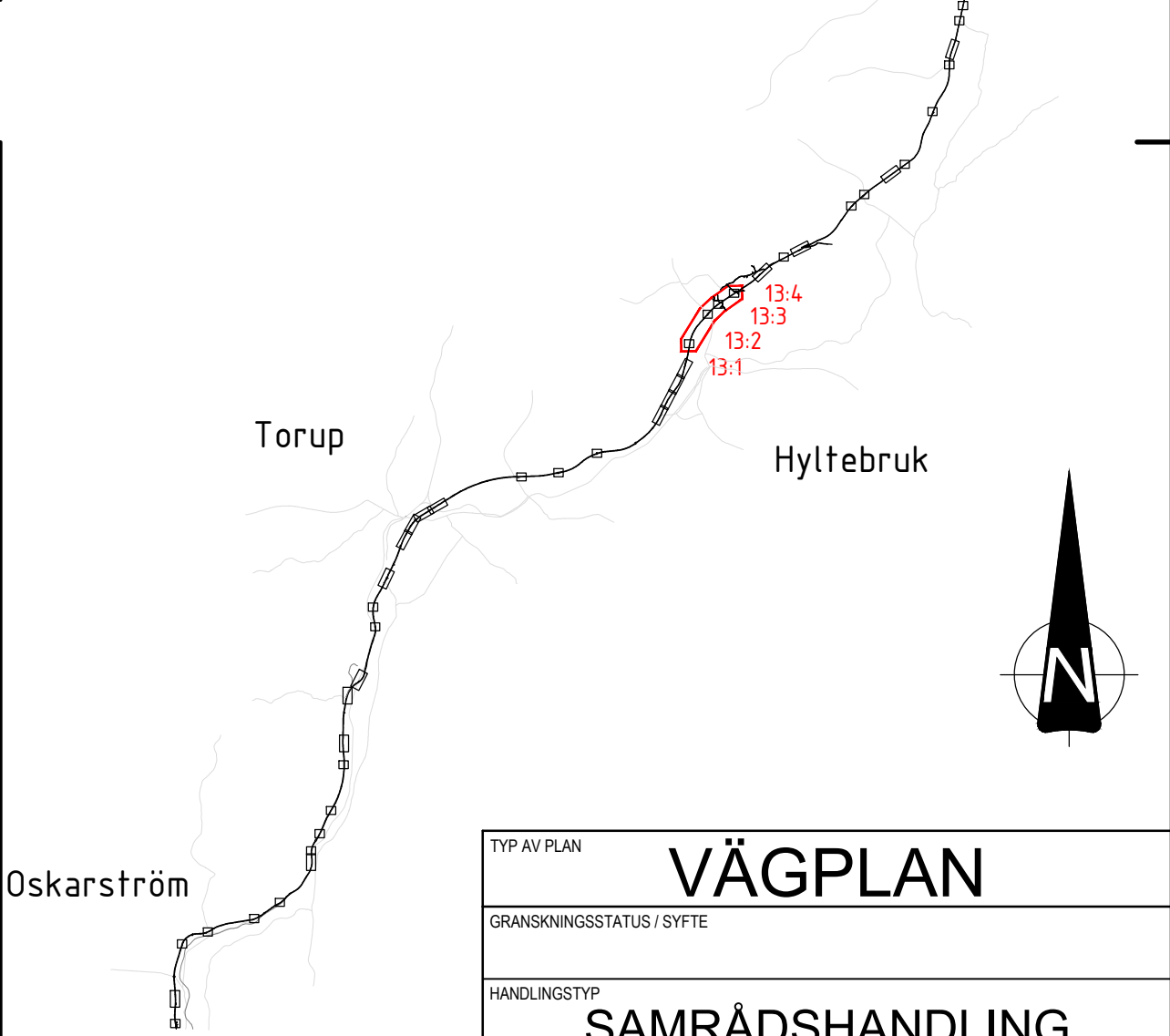

TYP AV PLAN		VÄGPLAN	
GRANSKNINGSSTATUS / SYFTE			
HANDLINGSTYP		SAMRÅDSHANDLING	
DATUM	2025-11-11	LEVERANS / ÄNDRINGS-PM	
OBJEKT	VÄG 26 OSKARSTRÖM-LÄNSGRÄNSEN		
DELOMRÅDE / BANDEL	VÄG 26		
ANLÄGGNINGSDEL	GEMENSAMT		
OBJEKTNUMMER / KM	177869	KONSTRUKTIONNUMMER	
BESTÄLLARE	TRAFIKVERKET	LEVERANTÖR	MARKERA
SKAPAD AV	A CARLSSON	UPPRAGSNUMMER	5001-24003
GODKÄND AV	K SJÖHOLM	ÄNDRING	MARK
RITNINGSTYP	PLANRITNING		
TEKNIKOMRÅDE / INNEHÅLL	T VÄGUTFORMNING OCH TRAFIK		
BESKRIVNING	HYLTEBRUK C, HYLTEBRUK N, HYLTEBRUK N, TORRTRUMMA 2 OCH HYLTEBRUK N		
SKALA	1:1000	FORMAT	A1
RITNINGNUMMER	2 00 T 02 13	BLAD	NÄSTA BLAD
		BET	

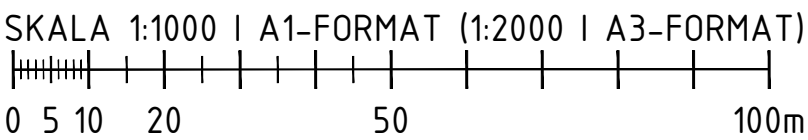



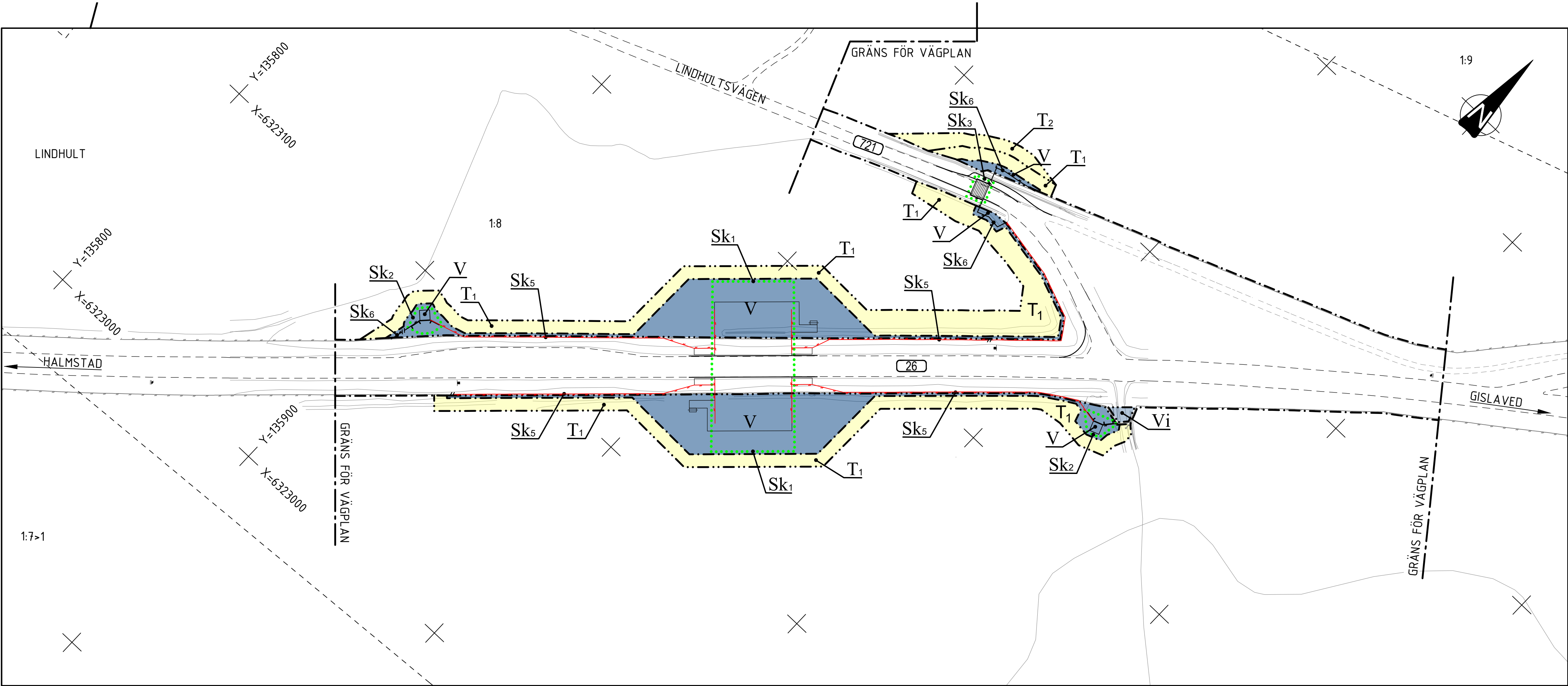

**KOORDINATSYSTEM**  
PLANSYSTEM: SWEREF 99 13 30  
HÖJDSYSTEM: RH2000

**TECKENFÖRKLARING**  
--- FASTIGHETSGRÄNS  
--- TRAKTGRÄNS  
--- KOMMUNGRÄNS  
--- BEFINTLIGT VILTSTÄNGSEL / VÄGRÄCKE  
☒ ☐ BEFINTLIGA BYGGNADER (BOSTAD/ÖVRIGA BYGGNADER)  
☒ FORNLÄMNING/ÖVRIG KULTURHISTORISK LÄMNING

**PLANBESTÄMMELSER**  
**MARKANSPRÅK**  
--- GRÄNS FÖR VÄGOMRÅDE  
--- AVGRÄNSNING MELLAN OLIKA TYPER AV MARKANSPRÅK  
**V** NYTT VÄGOMRÅDE  
**Vi** NYTT VÄGOMRÅDE MED INSKRÄNKT VÄGRÄTT (SPEC. AV INSKRÄNKNING PÅ RITN. 200T0200)  
**T<sub>x</sub>** TILLFÄLLIG NYTTJANDERÄTT (SE SPEC. PÅ RITNING 200T0200)

**SKYDDSÅTGÄRDER OCH FÖRSIKTIGHETSMÅTT**  
☒ **Sk<sub>x</sub>** MARKERING ELLER AVGRÄNSNING AV SKYDDSÅTGÄRD/FÖRSIKTIGHETSMÅTT (SPEC. AV ÅTGÄRDER PÅ RITNING 200T0200)  
--- FAUNASTÄNGSEL / VILTSTÄNGSEL

**ÖVRIGA BETECKNINGAR PÅ PLANKARTAN**  
--- BIOTOPSKYDD (SPEC. PÅ RITNING 200T0200)  
--- STRANDSKYDD (SPEC. PÅ RITNING 200T0200)  
☒ **26** ALLMÄN VÄG, VÄGNR.  
☐ BELYSNINGSTOLPE  
☐ BELYSNINGSCENTRAL / ELSKÅP

14:1 FAUNAPASSAGE LINDHULT

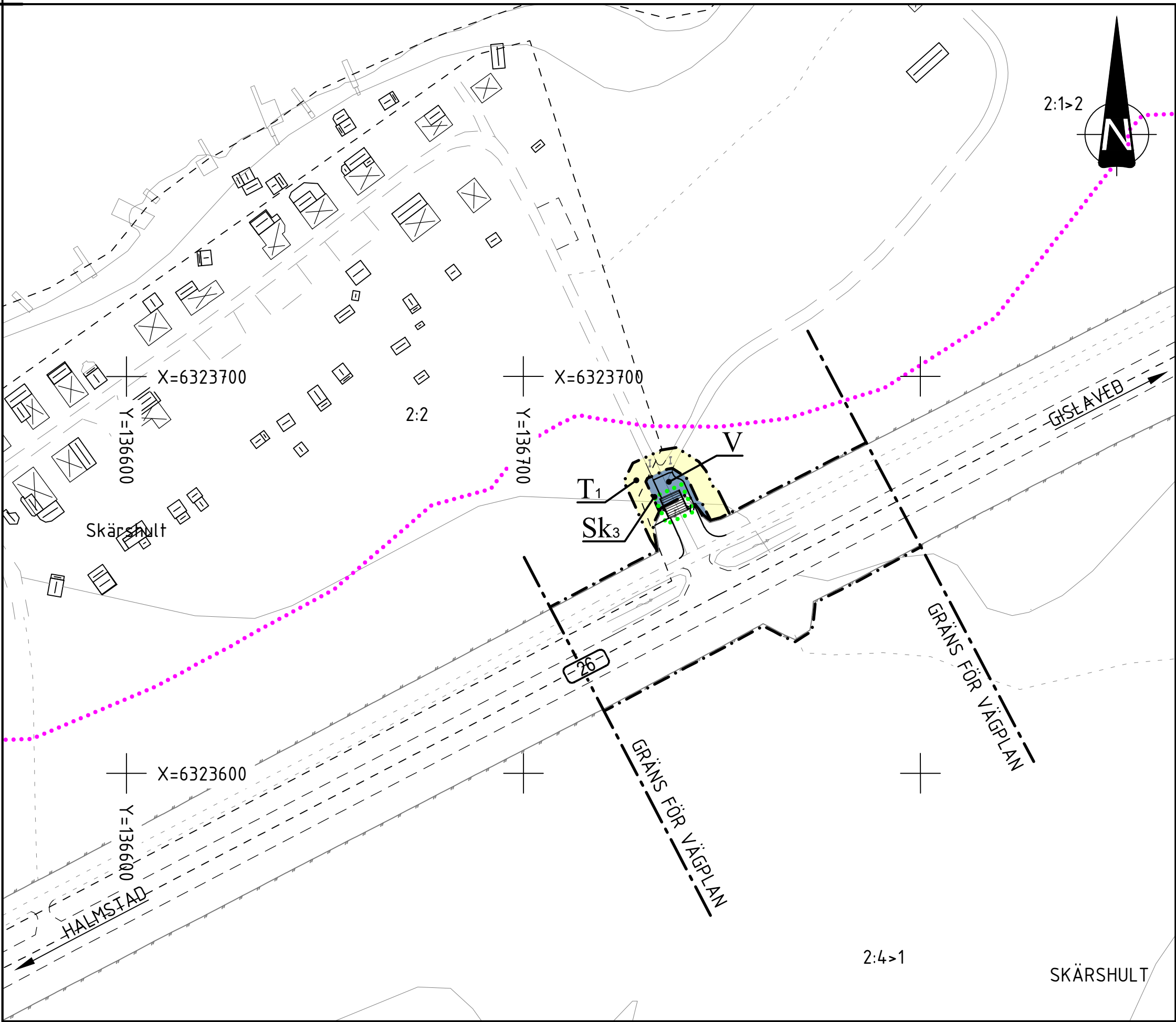

14:2 SKÄRSHULT

TYP AV PLAN		<b>VÄGPLAN</b>	
GRANSKNINGSSTATUS / SYFTE			
HANDLINGSTYP		<b>SAMRÅDSHANDLING</b>	
DATUM	2025-11-11	LEVERANS / ÄNDRINGS-PM	
OBJEKT			
<b>VÄG 26 OSKARSTRÖM-LÄNSGRÄNSEN</b>			
DELOMRÅDE / BANDEL			
<b>VÄG 26</b>			
ANLÄGGNINGSDEL			
<b>GEMENSAMT</b>			
OBJEKTNUMMER / KM		KONSTRUKTIONSNUMMER	
177869			
BESTÄLLARE		LEVERANTÖR	
<b>TRAFIKVERKET</b>		<b>MARKERA</b>	
SKAPAD AV		UPPDRAGSGNUMMER	
<b>A CARLSSON</b>		<b>5001-24003</b>	
GODKÄND AV		AVDELNING	
<b>K SJÖHOLM</b>		<b>MARK</b>	
RITNINGSTYP			
<b>PLANRITNING</b>			
TEKNIKOMRÅDE / INNEHÅLL			
<b>T VÄGUTFORMNING OCH TRAFIK</b>			
BESKRIVNING			
<b>FAUNAPASSAGE LINDHULT OCH SKÄRSHULT</b>			
SKALA	FORMAT	FÖRVALTNINGSNUMMER	
<b>1:1000</b>	<b>A1</b>		
RITNINGSNUMMER	BLAD	NÄSTA BLAD	BET
<b>2 00 T 02 14</b>			

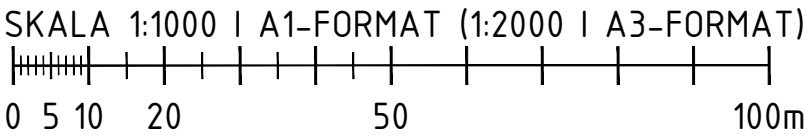

\\Z:\Modell\2009503\1.dwg  
\\Z:\Modell\2009503\2.dwg  
\\Z:\Modell\2009503\3.dwg  
\\Z:\Modell\2009503\4.dwg  
\\Z:\Modell\2009503\5.dwg  
\\Z:\Modell\2009503\6.dwg  
\\Z:\Modell\2009503\7.dwg  
\\Z:\Modell\2009503\8.dwg  
\\Z:\Modell\2009503\9.dwg  
\\Z:\Modell\2009503\10.dwg  
\\Z:\Modell\2009503\11.dwg  
\\Z:\Modell\2009503\12.dwg  
\\Z:\Modell\2009503\13.dwg  
\\Z:\Modell\2009503\14.dwg  
\\Z:\Modell\2009503\15.dwg  
\\Z:\Modell\2009503\16.dwg  
\\Z:\Modell\2009503\17.dwg  
\\Z:\Modell\2009503\18.dwg  
\\Z:\Modell\2009503\19.dwg  
\\Z:\Modell\2009503\20.dwg  
\\Z:\Modell\2009503\21.dwg  
\\Z:\Modell\2009503\22.dwg  
\\Z:\Modell\2009503\23.dwg  
\\Z:\Modell\2009503\24.dwg  
\\Z:\Modell\2009503\25.dwg  
\\Z:\Modell\2009503\26.dwg  
\\Z:\Modell\2009503\27.dwg  
\\Z:\Modell\2009503\28.dwg  
\\Z:\Modell\2009503\29.dwg  
\\Z:\Modell\2009503\30.dwg  
\\Z:\Modell\2009503\31.dwg  
\\Z:\Modell\2009503\32.dwg  
\\Z:\Modell\2009503\33.dwg  
\\Z:\Modell\2009503\34.dwg  
\\Z:\Modell\2009503\35.dwg  
\\Z:\Modell\2009503\36.dwg  
\\Z:\Modell\2009503\37.dwg  
\\Z:\Modell\2009503\38.dwg  
\\Z:\Modell\2009503\39.dwg  
\\Z:\Modell\2009503\40.dwg  
\\Z:\Modell\2009503\41.dwg  
\\Z:\Modell\2009503\42.dwg  
\\Z:\Modell\2009503\43.dwg  
\\Z:\Modell\2009503\44.dwg  
\\Z:\Modell\2009503\45.dwg  
\\Z:\Modell\2009503\46.dwg  
\\Z:\Modell\2009503\47.dwg  
\\Z:\Modell\2009503\48.dwg  
\\Z:\Modell\2009503\49.dwg  
\\Z:\Modell\2009503\50.dwg  
\\Z:\Modell\2009503\51.dwg  
\\Z:\Modell\2009503\52.dwg  
\\Z:\Modell\2009503\53.dwg  
\\Z:\Modell\2009503\54.dwg  
\\Z:\Modell\2009503\55.dwg  
\\Z:\Modell\2009503\56.dwg  
\\Z:\Modell\2009503\57.dwg  
\\Z:\Modell\2009503\58.dwg  
\\Z:\Modell\2009503\59.dwg  
\\Z:\Modell\2009503\60.dwg  
\\Z:\Modell\2009503\61.dwg  
\\Z:\Modell\2009503\62.dwg  
\\Z:\Modell\2009503\63.dwg  
\\Z:\Modell\2009503\64.dwg  
\\Z:\Modell\2009503\65.dwg  
\\Z:\Modell\2009503\66.dwg  
\\Z:\Modell\2009503\67.dwg  
\\Z:\Modell\2009503\68.dwg  
\\Z:\Modell\2009503\69.dwg  
\\Z:\Modell\2009503\70.dwg  
\\Z:\Modell\2009503\71.dwg  
\\Z:\Modell\2009503\72.dwg  
\\Z:\Modell\2009503\73.dwg  
\\Z:\Modell\2009503\74.dwg  
\\Z:\Modell\2009503\75.dwg  
\\Z:\Modell\2009503\76.dwg  
\\Z:\Modell\2009503\77.dwg  
\\Z:\Modell\2009503\78.dwg  
\\Z:\Modell\2009503\79.dwg  
\\Z:\Modell\2009503\80.dwg  
\\Z:\Modell\2009503\81.dwg  
\\Z:\Modell\2009503\82.dwg  
\\Z:\Modell\2009503\83.dwg  
\\Z:\Modell\2009503\84.dwg  
\\Z:\Modell\2009503\85.dwg  
\\Z:\Modell\2009503\86.dwg  
\\Z:\Modell\2009503\87.dwg  
\\Z:\Modell\2009503\88.dwg  
\\Z:\Modell\2009503\89.dwg  
\\Z:\Modell\2009503\90.dwg  
\\Z:\Modell\2009503\91.dwg  
\\Z:\Modell\2009503\92.dwg  
\\Z:\Modell\2009503\93.dwg  
\\Z:\Modell\2009503\94.dwg  
\\Z:\Modell\2009503\95.dwg  
\\Z:\Modell\2009503\96.dwg  
\\Z:\Modell\2009503\97.dwg  
\\Z:\Modell\2009503\98.dwg  
\\Z:\Modell\2009503\99.dwg  
\\Z:\Modell\2009503\100.dwg

XREFS:











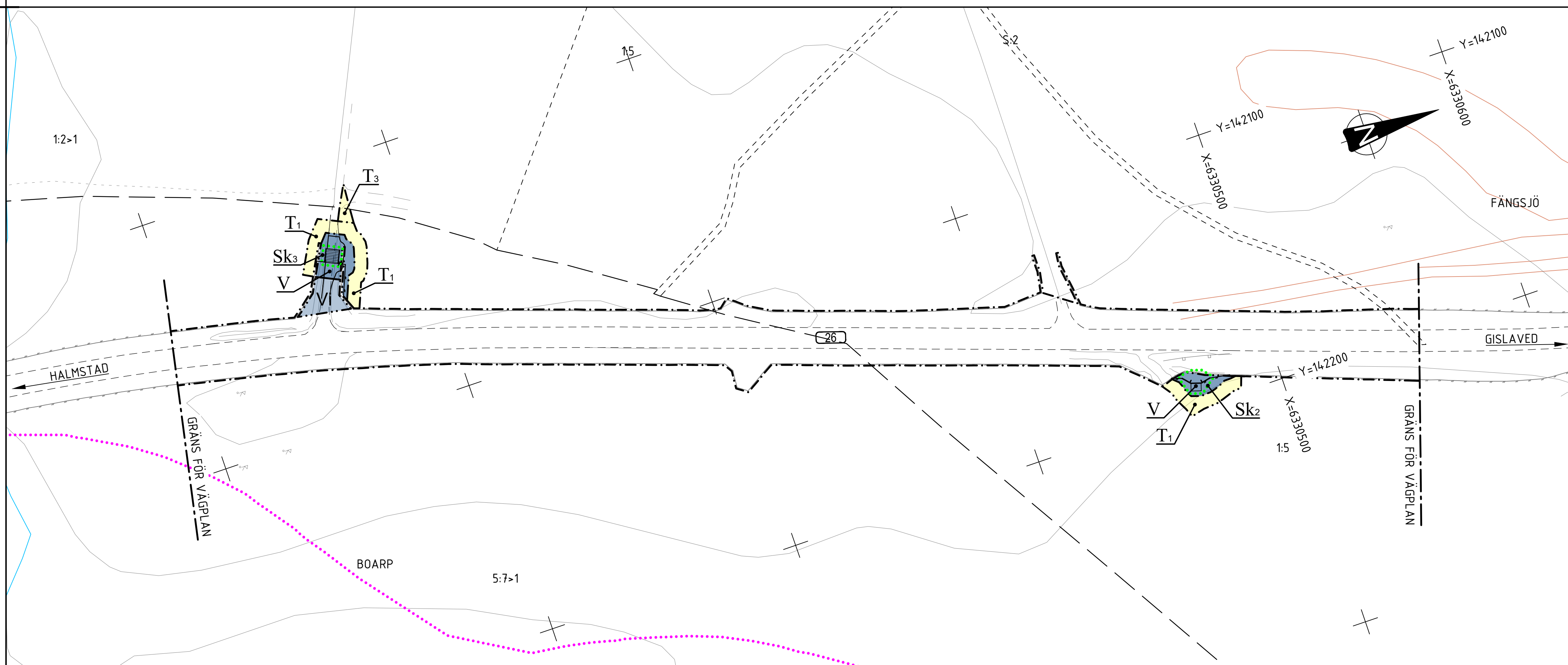
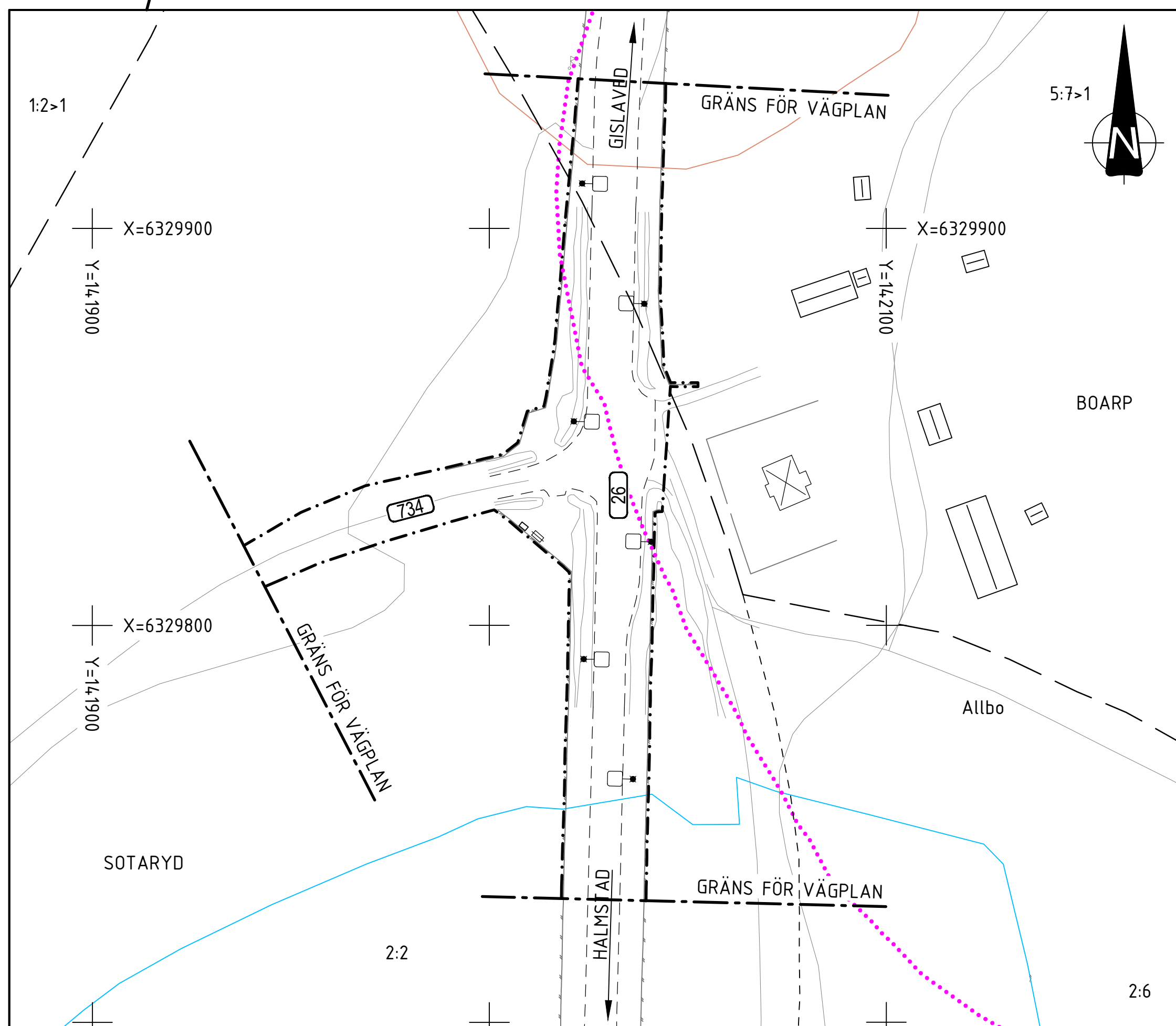





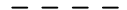

## COORDINATSYSTEM

PLANSYSTEM: SWEREF 99 13 30

HÖJDSYSTEM: RH2000

## TECKENFÖRKLARING

	FASTIGHETSGRÄNS
	TRAKTGRÄNS
	KOMMUNGRÄNS
	BEFINTLIG VILTSTÄNGSEL / VÄGRÄCKE
	BEFINTLIGA BYGGNADER (BOSTAD/ÖVRIGA BYGGNADER)
	FORNLÄMNING/ÖVRIG KULTURHISTORISK LÄMNING

## PLANBESTÄMMELSER

## MARKANSPRÅK

.....	GRÄNS FÖR VÄGOMRÅDE
.....	AVGRÄNSNING MELLAN OLIKA TYPER AV MARKANSPRÅK
V	NYTT VÄGOMRÅDE
Vi	NYTT VÄGOMRÅDE MED INSKRÄNKT VÄGRÄTT (SPEC. AV INSKRÄNKNING PÅ RITN. 200T0200)
T <sub>x</sub>	TILLFÄLLIG NYTTJÄNDERÄTT (SE SPEC. PÅ RITNING 200T0200)

## SKYDDSÅTGÄRDER OCH FÖRSIKTIGHETSMÅTT

 MARKERING ELLER AVGRÄNSNING AV  
SKYDDSATGÄRD/FÖRSIKTIGHETSMÅTT  
(SPEC. AV ÅTGÄRDER PÅ RITNING 200T0200)  
 /  FAUNASTÄNGSEL / VILTSTÄNGSEL

## ÖVRIGA BETECKNINGAR PÅ PLANKARTAN

BIOTOPSKYDD (SPEC. PÅ RITNING 200T0200)  
STRANDSKYDD (SPEC. PÅ RITNING 200T0200)  
ALLMÄN VÄG, VÄGNR.  
BELYSNINGSTOLPE  
BELYSNINGSCENTRAL / ELSKÅP

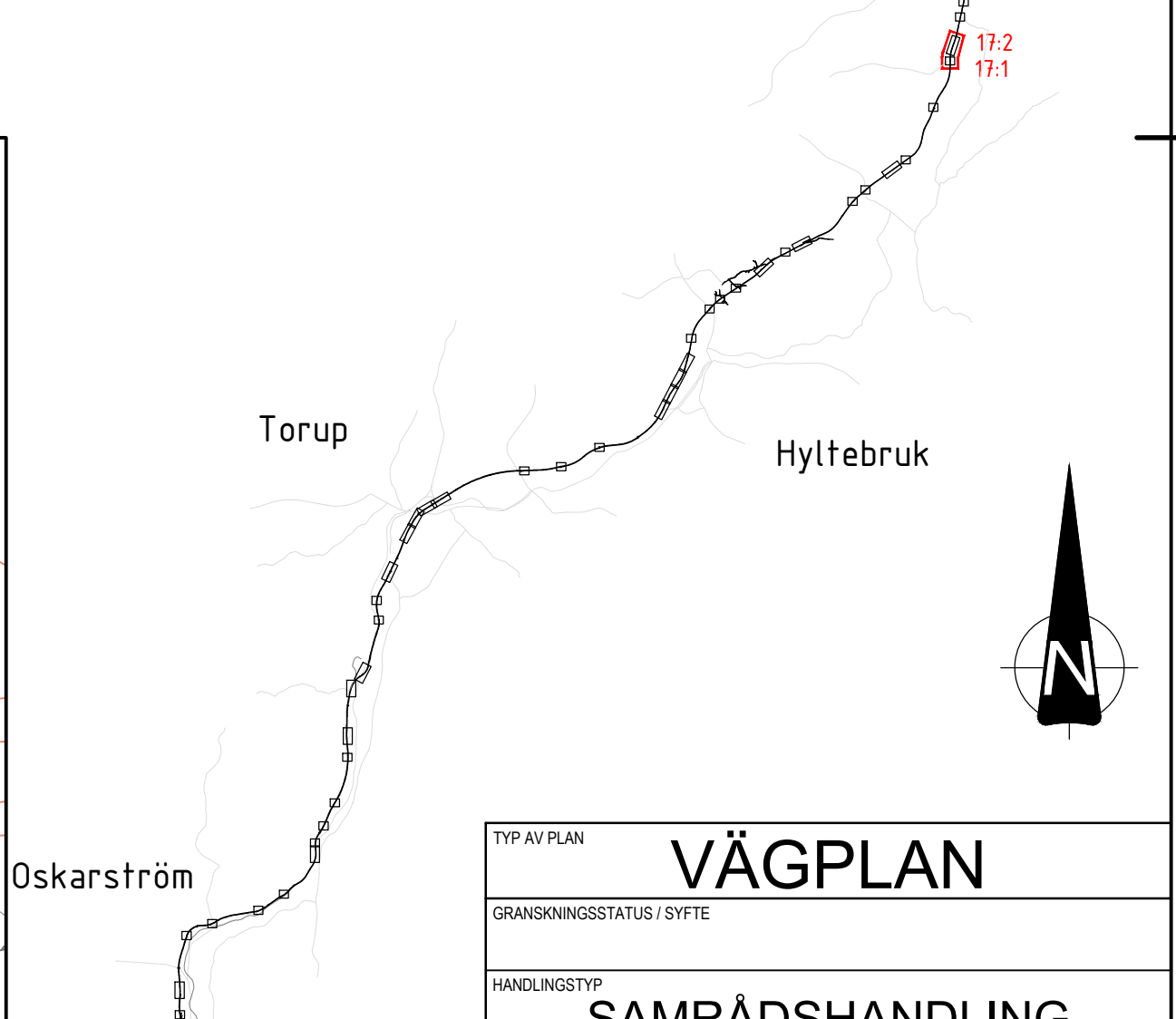

TYP AV PLAN				VÄGPLAN			
GRANSKNINGSSTATUS / SYFTE							
HANDLINGSTYP							
SAMRÅDSHANDLING							
DATUM 2025-11-11				LEVERANS / ÄNDRINGS-PM			
OBJEKT VÄG 26 OSKARSTRÖM-LÄNSGRÄNSEN							
DELOMRÅDE / BÄNDEL VÄG 26							
ANLÄGGNINGSDL GEMENSAMT							
OBJEKTNUMMER / KM 177869				KONSTRUKTIONSNUMMER			
BESTÄLLARE  TRAFIKVERKET				LEVERANTÖR  MARKERA			
SKAPAD AV A CARLSSON				UPPRAGSNUMMER 5001-24003			
ÖSKAD AV K SJÖHOLM				MIDEL HVG MARK			
RITNINGSTYP PLANRITNING							
TEKONKOD / INNEHÅLL T VÄGUTFORMNING OCH TRAFIK							
BESKRIVNING ALLBO OCH FÄNGSJÖ							
SKALA 1:1000				FORMAT A1		FÖRVALTNINGSNUMMER	
RITNINGSNUMMER 2 00 T 02 17				BLAD		NÄSTA BLAD	BET



XREFS:

- \\Model\T2009301.dwg  
\\XX Model\X2009503.dwg  
\\XZ Model\Z20097FK.dwg  
\\XX Model\X2009506.dwg  
\\Model\T2000270.dwg
- \\Model\T2004101.dwg  
\\Model\T2000202.dwg  
\\E Model\X2006401.dwg  
\\XX Model\X2009512.dwg  
\\Model\T2009502.dwg
- \\XZ Model\Z2009711.dwg  
\\XZ Model\X2009713.dwg  
\\XZ Model\Z20097FK.dwg  
\\XZ Model\X20097NK.dwg  
\\XX Model\X2009536.dwg

18:1 BÖKHULT



18:2 BÖKHULT



## KOORDINATSYSTEM

PLANSYSTEM: SWEREF 99 13 30

HÖJDSYSTEM: RH2000

## TECKENFÖRKLARING

- FASTIGHETSGRÄNS
- TRAKTGRÄNS
- KOMMUNGRÄNS
- BEFINTLIGT VILTSTÄNGSEL / VÄGRÄCKE
- BEFINTLIGA BYGGNADER (BOSTAD/ÖVRIGA BYGGNADER)
- FORNLÄMNING/ÖVRIG KULTURHISTORISK LÄMNING

## PLANBESTÄMMELSER

### MARKANSPRÅK

- GRÄNS FÖR VÄGOMRÅDE
- AVGRÄNSNING MELLAN OLIKA TYPER AV MARKANSPRÅK
- V** NYTT VÄGOMRÅDE
- Vi** NYTT VÄGOMRÅDE MED INSKRÄNKT VÄGRÄTT (SPEC. AV INSKRÄNKNING PÅ RITN. 200T0200)
- Tx** TILLFÄLLIG NYTTJANDERÄTT (SE SPEC. PÅ RITNING 200T0200)

## SKYDDSÅTGÄRDER OCH FÖRSIKTIGHETSMÅTT

- Skx** MARKERING ELLER AVGRÄNSNING AV SKYDDSÅTGÄRD/FÖRSIKTIGHETSMÅTT (SPEC. AV ÅTGÄRDER PÅ RITNING 200T0200)
- FAUNASTÄNGSEL / VILTSTÄNGSEL

## ÖVRIGA BETECKNINGAR PÅ PLANKARTAN

- BIOTOPSKYDD (SPEC. PÅ RITNING 200T0200)
- STRANDSKYDD (SPEC. PÅ RITNING 200T0200)
- 26** ALLMÄN VÄG, VÄGNR.
- BELYSNINGSTOLPE
- BELYSNINGSCENTRAL / ELSKÅP

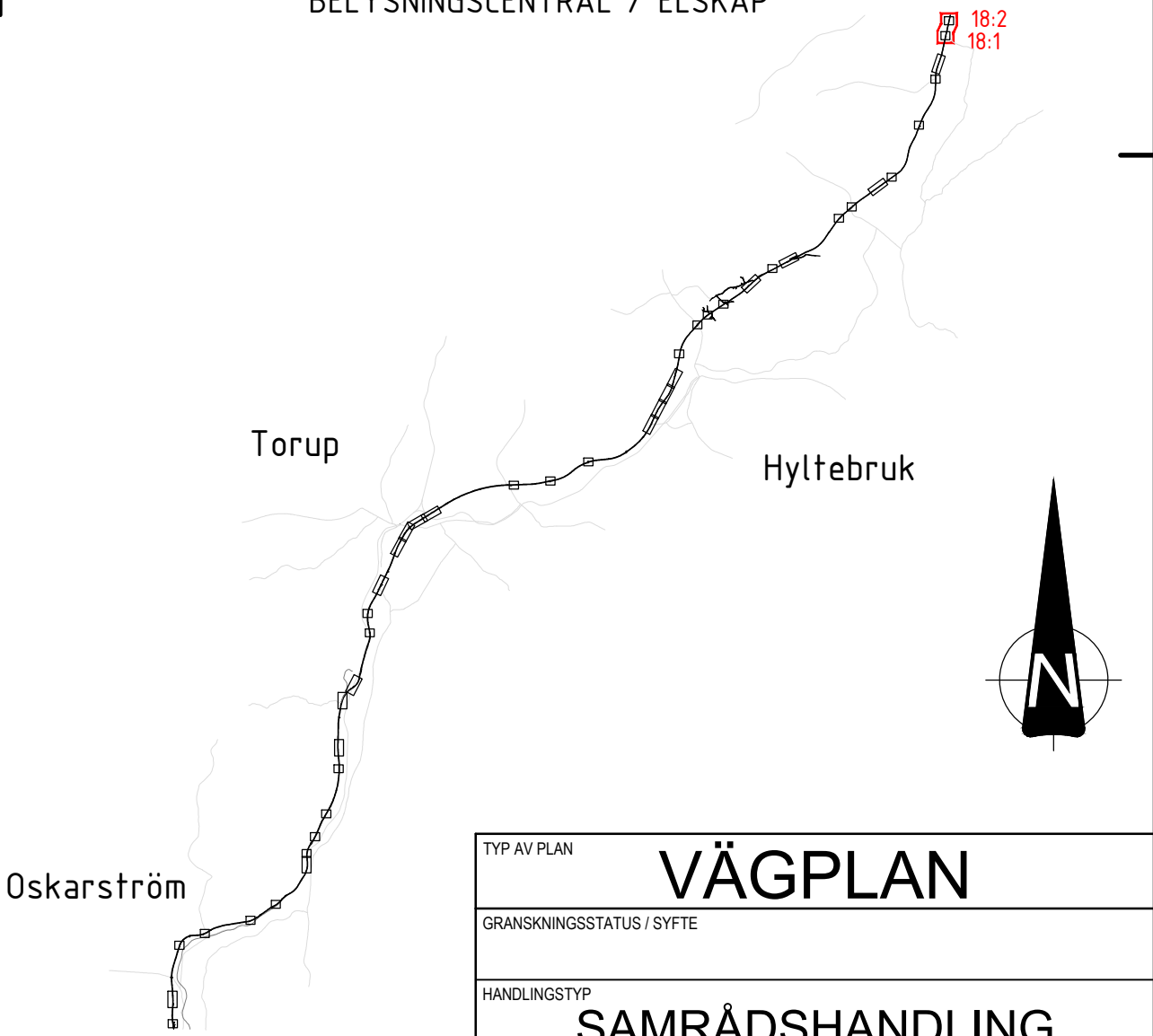

TYP AV PLAN				VÄGPLAN			
GRANSKNINGSSTATUS / SYFTE				SAMRÅDSHANDLING			
HANDLINGSTYP				DATUM			
2025-11-11				LEVERANS / ÄNDRINGS-PM			
OBJEKT				OBJEKT			
VÄG 26 OSKARSTRÖM-LÄNSGRÄNSEN				DELOMRÅDE / BANDEL			
VÄG 26				ANLÄGGNINGSGEDEL			
GEMENSAMT				OBJEKTNUMMER / KM			
177869				KONSTRUKTIONSNUMMER			
BESTÄLLARE				LEVERANTÖR			
TRAFIKVERKET				MARKERA			
SKAPAD AV				UPPDRAGSGNUMMER			
A CARLSSON				5001-24003			
GODKÄND AV				AVDELNING			
K SJÖHOLM				MARK			
RITNINGSTYP				TEKNIKOMRÅDE / INNEHÅLL			
PLANRITNING				T VÄGUTFORMNING OCH TRAFIK			
BESKRIVNING				BÖKHULT			
SKALA				FORMAT			
1:1000				A1			
RITNINGSNUMMER				FÖRVALTNINGSNUMMER			
2 00 T 02 18				BLAD			
				NÄSTA BLAD			
				BET			

SKALA 1:1000 | A1-FORMAT (1:2000 | A3-FORMAT)

0 5 10 20 50 100m